



CARTERA DE
PROYECTOS DE INVERSION
DEL ESTADO DE NAYARIT

2017

CONSTRUCCIÓN DEL HOSPITAL DE LA MUJER



Perfil técnico:

Construcción y Equipamiento de un Hospital especializado en la atención de casos relacionados a la salud de la mujer en edad reproductiva y neonatos en la ciudad de Tepic, Nay.

Características:

- **Ubicación:** Av. Aguamilpa Esq. Con Emilio M. González.
- **Meta Física:** Brindar 322,796 servicios al año
- **Hospitalización:** 30 camas censables
- **Construcción:** 6,772.4 M²
- **Tipo de Proyecto:** Proyecto de Inversión en infraestructura social

Inversión aproximada

- Inversión: \$ 298.5 MDP
- Mantenimiento y Operación Anual en el horizonte de evaluación de 30 años: \$ 3,581.7 MDP

AVANCES

REGISTRO EN LA SHCP: 1612U000032

- ✓ Certificado de Necesidad: CDN-7061/NAY-62/15
- ✓ Certificado de Factibilidad: CF/DGDIF/149/2016
- ✓ Dictamen de Validación de Equipo: DV-049/16
- ✓ Certificado de Necesidad de Equipo: CDN-025/16
- ✓ Se cuenta con la factibilidad legal
- ✓ Se cuenta con la propiedad del terreno
- ✓ **Reporta un Avance Físico del 20%.**



CONSTRUCCIÓN DEL HOSPITAL GENERAL DE ZONA DEL IMSS



Perfil técnico:

Diseño, Construcción, Equipamiento, Operación y Mantenimiento de un Hospital General de Zona del Instituto Mexicano del Seguro Social de segundo nivel para atender la creciente demanda de servicios médicos en la Riviera Nayarit.

Características:

- **Hospitalización:** 144 camas censables y 109 no censables
- **Quirófanos para cirugía:** 8 quirófanos – 6 de cirugía general; 1 de tococirugía y 1 de ambulatorio
- **Consulta Externa:** 35 Consultorios
- **Especialidades Médicas:** 31

Inversión aproximada

- Inversión: \$ 1,584.6 MDP
- A través del esquema de Proyectos de Asociación Público Privada a un plazo de 25 años.

Población Beneficiada: 512,625 derechohabientes

Consultas de especialidades: 66,933

Empleos que genera: 900

AVANCES

- **REGISTRO EN LA SHCP:** 14168000002
- EN PROYECTO PEF 2018 SE INCLUYEN \$ 705.3 MDP

CALENDARIO DE LICITACION:

- **Publicación de Bases:** Marzo de 2017
- **Entrega de Propuestas Técnica y Económica:** Julio de 2017
- **Firma de Contrato:** Agosto de 2017
- **Inicio de obra:** Noviembre de 2017

CLINICA HOSPITAL "ISSSTE"



Perfil técnico: Sustitución de la infraestructura actual del Hospital General "Aquiles Calles Ramírez" de más de 50 años de antigüedad para construir una nueva unidad médica.

Características:

- **Consulta externa:** 35 consultorios.
- **Hospitalización:** 150 camas censables y 52 transitorias
- **Quirófanos para Cirugía:** 7 Quirófanos
- **Especialidades:** 30
- **Servicios Auxiliares:** 6 de diagnóstico y 8 de tratamiento.

Inversión aproximada : \$ 1,452.2 MDP

A través del esquema de Proyectos de Asociación Público Privada en un periodo de 25 años

- **EN PROYECTO PEF 2018 SE INCLUYEN \$ 1,029.1 MDP**

Población Beneficiada: 230,000 derechohabientes

CALENDARIO DE LICITACION:

- **Publicación de Bases:** Febrero 2017
- **Entrega de Propuestas:**
 - **Técnica:** Junio de 2017
 - **Económica:** Julio de 2017
- **Firma de Contrato:** 30 de Agosto de 2017 con el Consorcio Español "Grupo Ortiz" quien se adjudicó la licitación.
- **Inicio de obra:** Septiembre de 2017

CANAL "CENTENARIO"



Perfil Técnico:

Construcción de una red de 320.0 Km de canales generando nueva infraestructura de captación, conducción y distribución de aguas para riego.

Características:

- 58.6 Km. de canal Principal
- 293 Km. de drenes y 429 Km. de Caminos.

Inversión: \$ 7,574.16 Millones de pesos.

Beneficios:

- 43,105 nuevas ha. se incorporan al riego
- 7,643 productores beneficiados
- 2,000 empleos

Avances:

- **REGISTRO EN LA SHCP: 1416B000002**
- **INCLUIDO EN EL P.N.I. 2014-2018**
- **EN EL 2014 SE EJERCIERON: \$ 283.7 MDP.**
- **EN EL 2015 SE EJERCIERON: \$ 342.1 MDP.**
- **EN PEF 2016 SE APROBARON : \$ 402.3 MDP.**
- **EN PEF 2017 SE AUTORIZARON: \$ 601 MDP.**
- ✓ **EL 22/07/2014, SE DIO EL BANDERAZO DE ARRANQUE.**
- ✓ **Se han rehabilitado y sobre-elevado 13.3 Km, construido 7.5 Km de canal nuevo en la zona de riego de Yago beneficiando 2 mil has. Se comenzará con la construcción de 7.5 km de canal nuevo principal y 13.2 de canal lateral sobre la margen izquierda del Río San Pedro.**

COSTA CANUVA

“Proyecto Turístico en Costa Capomo”



Perfil Técnico: Este proyecto turístico que se desarrollará en más de 250 hectáreas con 7 kilómetros de costa en el municipio de Compostela, lo convierte en una completa comunidad en el mar por lo que pondrá a Nayarit a la vanguardia del turismo nacional y extranjero, al combinar naturaleza, deporte, la arquitectura y todo lo maravilloso de la Riviera Nayarit

Características:

- 7,000 Cuartos de Hotel
- 5 hoteles de lujo y 2,500 unidades residenciales
- Campo de Gol categoría PGA de 18 hoyos diseñado por Lorena Ochoa y Greg Norman.
- Ciclovía de 20 Kms diseñada por la International Mountain Bike Asociación.

Inversión Privada: \$ 1,800.00 MDD a cargo de la empresa Mota Engil Turismo de origen portugués.

Empleos: 6 mil empleos directos y 18 mil indirectos.

Avances:

- ✓ Se cuenta con la certificación como “Playa Limpia”
- ✓ La segunda semana de marzo de 2017 se iniciaron los trabajos de urbanización y terminarán en el 2019.
- ✓ La primera etapa del plan maestro COSTA CANUVA consiste en una inversión de aproximada de 150 millones de pesos para la edificación del puente ‘Vasco de Gama’, a la entrada al complejo turístico y la reconfiguración de vialidades.

PROYECTO MANDARINA

“Proyecto Turístico en El Monteón”



Perfil Técnico: Este proyecto turístico que se desarrollará en el ejido del Monteón, municipio de Compostela en poco más de 265 hectáreas a 4 kilómetros de distancia del mar, combinará naturaleza, deporte, arquitectura, sol y playa en uno de los mas modernos desarrollos turísticos de la Riviera Nayarit.

Características:

- 2 Hoteles de lujo y 125 habitaciones
- 2 Campos de Polo y 1 Centro Ecuestre de clase mundial.
- Contara con Haciendas y Villas Residenciales.

Inversión:

- ✓ Inversión Privada: \$ 870 MDP a cargo del Grupo De Rasaland Development
- ✓ 2 mil empleos directos y 6 mil indirectos.

Avances:

- ✓ El pasado 16 de Mayo de 2017 se colocó la primera piedra del Hotel One & Only Mandarin.
- ✓ Inauguración del Club de Playa y Entrega de ventana al mar.
- ✓ Se espera que la primera etapa quede finalizada en el 2018

PRESA DE LAS CRUCES



Perfil técnico:

Estudio de sustentabilidad de una Central Hidroeléctrica sobre el cauce del río San Pedro, en los límites de los municipios de Ruiz y Rosamorada Nayarit, a 65 km en línea recta al noroeste del PH Aguamilpa. El proyecto se acompaña de otros proyectos sociales en materia de salud, educación y comunicaciones.

Características:

- ✓ Instalación de 240 MW.
- ✓ Generación media anual de 783 GWh.
- ✓ Ahorro en el consumo de 1'225,280 barriles anuales de petróleo..
- ✓ Se estima su ejecución de 2016-2019
- ✓ Cortina de 188 m de altura.

Empleos: 5,000 directos y 5,000 indirectos durante el periodo de la construcción

Financiamiento: \$ 10,250 MDP mediante el esquema de Obra Pública Financiada.

Avances:

- INCLUIDO EN EL PROGRAMA NACIONAL DE INFRAESTRUCTURA 2014-2018
- EN PEF 2015 SE INCLUYERON \$ 136.07 MDP.
- En Septiembre de 2014 SEMARNAT autorizó la ejecución del proyecto.
- En 2015 inició la ejecución de las obras de apoyo.
- Al cierre de Marzo del 2017 se registra aún pendiente la licitación del proyecto.

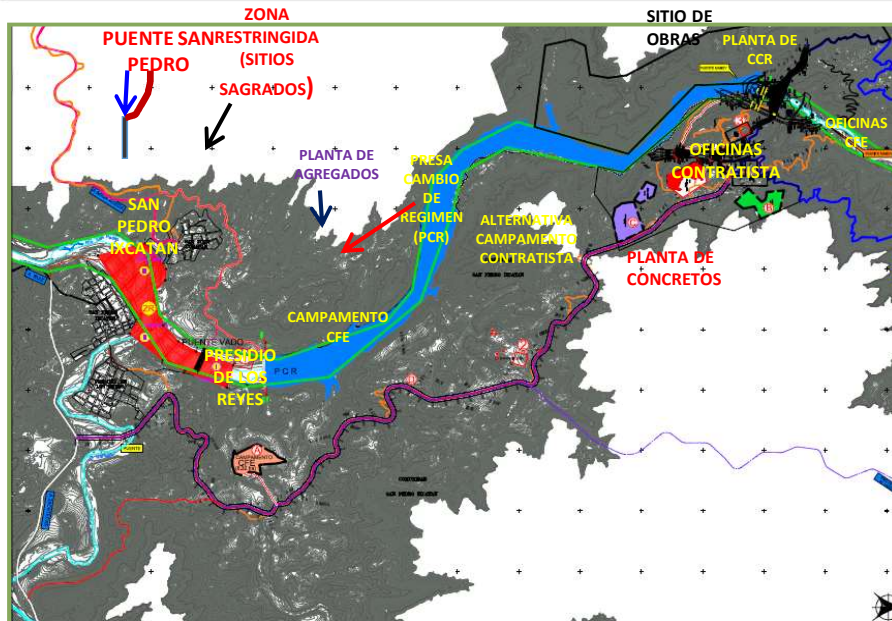

AUTOPISTA JALA-COMPOSTELA- BAHIA DE BANDERAS



Perfil Técnico:

Generar un proyecto carretero Inter-Estatal, reducir los tiempos de recorrido hacia el polo de desarrollo turístico denominado “Riviera Nayarit”, con el centro del país, particularmente con las entidades federativas que conforman la Región Centro Occidente.

Características:

- 184.0 Km de desarrollo del proyecto. (Troncal 166.1 Km. Ramales 17.9 Km)
- Autopista de alta especificación. Carretera Tipo “ A4 ”
- Velocidad de Proyecto: 110 Kms/Hr.
- Tiempo de Construcción: Diciembre 2011 a Dic 2017.
- Tránsito esperado: 6,400 vehículos por día.

Inversión: \$ 14,777.00 MDP.

Beneficios:

- ✓ Reducción de 3.0 hrs a 1.30 Horas en el tiempo de traslado Tepic-Puerto Vallarta.
- ✓ Se eliminan los cuellos de botella en el tramo Compostela-Las Varas de la carretera federal 200.

Avances:

- ✓ **Registro En Hacienda: 11096340006**
- ✓ **El Tramo Jala-Compostela II De 54 Kms, y El Tramo Compostela II que une al entronque Compostela I De 13.9 Kms, se encuentra ya terminado al 100% con una inversión de 4 Mil Seiscientos Treinta Millones de Pesos.**
- ✓ **En Abril de 2017 se abrió a la circulación este tramo.**

CONSTRUCCION Y AMPLIACION DE LA CARRETERA VARAS-SAN BLAS



Perfil Técnico:

A través de la conectividad de una moderna carretera panorámica costera, se busca sumar al desarrollo turístico de la Riviera Nayarit al puerto de San Blas y a toda la Costa Norte del Estado.

Características:

- \$ 365 MDP de Inversión Aproximada
- 60.2 kms. de desarrollo total del proyecto
- Pavimento Asfáltico
- Carretera tipo "A" 2
- Velocidad de proyecto 90 km/hr.

Inversión :

- ✓ \$ 365 MDP estimada sin validación aún de parte de la SCT

Financiamiento:

- Recursos Federales provenientes del P.E.F. 2015 y 2016

Beneficiarios:

- ✓ 50,000 beneficiarios directos habitantes del Municipio.

Avances:

- **INCLUIDO EN EL PROGRAMA NACIONAL DE INFRAESTRUCTURA 2014-2018**
- ✓ **EL TRAMO ATICAMA-LAS ISLITAS YA SE ESTÁ AMPLIANDO A CARRETERA TIPO "A" 4 CON UNA INVERSIÓN DE \$ 139.5 MDP.**

LIBRAMIENTO XALISCO

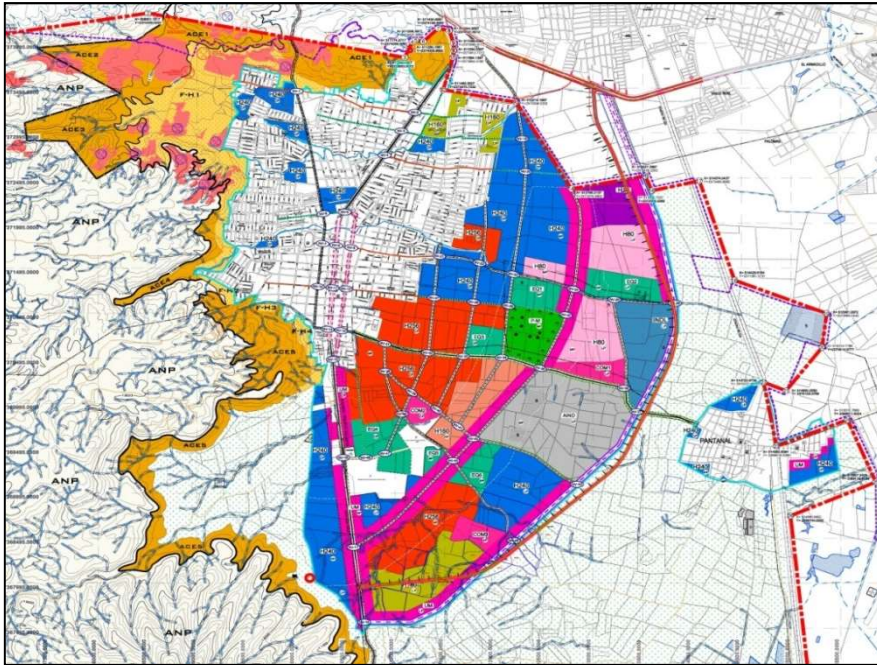

Perfil Técnico:

Construcción de una vía para evitar aglomeraciones vehiculares por la carretera federal número 200 Tepic-Puerto Vallarta, causadas por los camiones cañeros que circulan por la localidad de Xalisco, a los ingenios azucareros de Tepic y Francisco I. Madero .

Características:

- El proyecto tiene una Longitud 7.5 Km .
- Se proyecta a 5 carriles : 2 por sentido y 1 inteligente al centro en concreto hidráulico.
- 3.5 mt de ancho por carril.
- 1.5 mt de área verde.
- 2.5 mt para ciclovia.
- 2.0 mt de banqueta.

Inversión :

✓ \$ 327.0 MDP.

Financiamiento:

- Recursos Federales provenientes del P.E.F. (Fondo Metropolitano 2013-2019)
- **EN EL PEF 2017 SE INCLUYERON \$ 18.6 MDP PARA EL FONDO METROPOLITANO TEPIC-XALISCO.**

Beneficiarios:

✓ 50,000 beneficiarios directos habitantes del Municipio.

Avances:

- ✓ Se han concluido las primeras 3 etapas
- ✓ En arranque la 4ª etapa para concluir los primeros 3.82 Kms que entroncarán con la carretera Xalisco-Pantanal con la expectativa de ponerse en marcha en Agosto del 2017.

PUENTE INTER-ESTATAL FEDERACION EN LA Z.M. BAHIA DE BANDERAS-PTO. VALLARTA



Perfil Técnico:

Construcción de una conectividad integral entre los municipios de Bahía de Banderas y Puerto Vallarta, Jalisco que incluye la construcción de un puente sobre el Río Ameca, una Avenida Interestatal entre los dos municipios y un programa de reordenamiento y modernización del transporte público.

Características:

El proyecto integral incluye:

- Construcción de Puente sobre el Río Ameca .
- Una moderna vialidad de 900 mts de longitud con 7 carriles.
- Plan de reordenamiento del transporte urbano.

Inversión en el Puente : \$ 629.55 MDP

Financiamiento:

Recursos Federales provenientes del P.E.F.

Avances:

- ✓ **Proyecto ya registrado en la Unidad de Inversiones de la SHCP con registro No. 12096340002**
- ✓ **Ya se cuenta con el Proyecto Ejecutivo del Puente “Federación” validado por La S.C.T**



ACUEDUCTO BAHIA DE BANDERAS



Perfil Técnico:

Construcción de obra de perforación, tanque elevado y acueducto de 51.12 Km de longitud para asegurar el abastecimiento de agua en bloque requerido para el crecimiento urbano de la población del municipio de Bahía de Banderas Nayarit

Inversión Aproximada: \$ 760.0 mdp

- ✓ Perforación de un pozo radial.
- ✓ Tanque de Almacenamiento.
- ✓ Línea de Conducción y de Alimentación.

Financiamiento:

PROYECTO: A través de una APP con apoyo del 49% por parte de FONADIN

ESTUDIOS:

FONADIN: 50% del costo (sin IVA)..... = \$ 4.50 mdp

NAYARIT: 50% del costo (sin IVA)+ 100% del IVA = \$ 5.940 mdp

Etapas para su implementación:

a) **ESTUDIOS:** 1) Estudios de Ing. Básica , 2) Estudio de Evaluación Socioeconómica; 3) Asesoría Especializada Técnico-Financiero. COSTO \$ 9.00 mdp + \$ 1.44 IVA = Costo Total \$ 10.44 mdp.

b) **REGISTRO:** En unidad de inversiones SHCP.

c) **CONCURSO:** Asignación y ejecución del Proyecto

Avances:

- Se concluyeron los Estudios de Ingeniería Básica y Evaluación Socio-Económica.
- En elaboración el Estudio Técnico-Financiero que incluye bases de licitación y modelo de contrato.



CONVENIO DE APOYO FINANCIERO QUE CELEBRAN, POR UNA PARTE, EL BANCO NACIONAL DE OBRAS Y SERVICIOS PÚBLICOS, SOCIEDAD NACIONAL DE CREDITO EN SU CARÁCTER DE INSTITUCIÓN FIDUCIARIA EN EL FIDEICOMISO PÚBLICO NÚMERO 188, DENOMINADO FONDO NACIONAL DE INFRAESTRUCTURA (FONDI), REPRESENTADO POR FEDERICO PATINO MANGUZZI, DIRECTOR DE BANCA DE INVERSIÓN Y DELEGADO FIDUCIARIO, ASISTIDO POR EL ING. EUGENIO AMADOR QUIJANO, SUBDIRECTOR DE AGUA, ENERGÍA Y MEDIO AMBIENTE Y, POR LA OTRA PARTE, LA COMISIÓN ESTATAL DE AGUA POTABLE Y ALCANTARILLADO DE NAYARIT (PROMOTOR), REPRESENTADO POR EL ING. EMILIO ESPINOSA ADK, DIRECTOR GENERAL, ASISTIDO POR EL ING. YAMIL MIHAEL ALVAREZ SANCHEZ, DIRECTOR DE PLANEACIÓN, AL TENOR DE LAS DECLARACIONES Y OCLAJULAS SIGUIENTES:

DECLARACIONES

I. DECLARA EL FONDO, POR CONDUCTO DE SU REPRESENTANTE, QUE:

- a) El 7 de febrero de 2008, se publicó en el Diario Oficial de la Federación el Decreto por el que se ordena la creación del Fideicomiso Fondo Nacional de Infraestructura, que será un vehículo de coordinación de la Administración Pública Federal para la inversión en infraestructura, principalmente en las áreas de comunicaciones, transportes, hidráulica, medio ambiente y turística, que servirán en la generación, fomento, construcción, conservación, operación y transferencia de proyectos de infraestructura con impacto social o beneficio económica, de acuerdo con los programas y los recursos presupuestales correspondientes. Lo anterior, a efecto de coadyuvar en el cumplimiento del Programa Nacional de Infraestructura 2007-2012 y, en su caso, del instrumento que lo sustituya.
- b) En el artículo Segundo, inciso a) del Decreto a que se refiere el numeral anterior, se ordenó al Banco Nacional de Obras y Servicios Públicos, S.N.C., en su carácter de Mandatario del Gobierno Federal, entre otras cuestiones, modificar el Fideicomiso denominado Fideicomiso de Apoyo para el Rescate de Autopistas Concesionadas (FARAC), a efecto de transformarlo en el Fondo Nacional de Infraestructura.
- c) Con fecha 6 de mayo de 2008, se suscribió el Cuarto Convenio Modificatorio al Contrato Consultivo del FARAC, mediante el cual éste se transformó en el Fondo Nacional de



Infraestructura, en cumplimiento del Decreto a que se ha hecho referencia en las presentes Declaraciones.

- a) En la Primera Sesión Ordinaria de 2008, del Comité Técnico del Fondo Nacional de Infraestructura, mediante Acuerdo CTH/A.ORD/12MAYO-2008(III), dicho Órgano Colegiado autorizó la participación del FONDI en el Programa de Modernización de Organismos Operadores de Agua (PROMAGUA).
- b) Las Reglas de Operación del Fondo Nacional de Infraestructura, establecen, entre otras, las disposiciones que rigen el otorgamiento de Apoyos No Recuperables y de Apoyos Recuperables para proyectos de Infraestructura.
- c) En la Cuarta Sesión Extraordinaria de 2010 del Subcomité de Evaluación y Financiamiento del Fideicomiso Número 188 Fondo Nacional de Infraestructura, mediante Acuerdo Acuerdo SERIA. EST/10-02/188-2010(II), dicho Órgano Colegiado autorizó el otorgamiento de un Apoyo No Recuperable (APNO), a favor del organismo operador denominado Comisión Estatal de Agua Potable y Alcantarillado de Nayarit (PROMOTOR), para estudiar e implementar el proyecto denominado "Acueducto Bahía de Banderas (PROYECTO)", para la entrega de agua en bloque a diversas localidades del Municipio de Bahía de Banderas, en el Estado de Nayarit. El monto máximo del Apoyo No Recuperable será hasta por la cantidad de \$4,500,000.00 (Cuatro millones quinientos mil pesos 00/100 M.N.), pagadero de la manera siguiente: i) hasta por el 50% (cincuenta por ciento) del costo del estudio de Ingeniería Básica, sin incluir el impuesto al Valor Agregado (IVA), y sin que esta cantidad sea superior a \$2,500,000.00 (Dos millones quinientos mil pesos 00/100 M.N.); ii) hasta por el 50% (cincuenta por ciento) del costo del estudio de Evaluación Socioeconómica, sin incluir el IVA, y sin que esta cantidad sea superior a \$500,000.00 (Cincocientos mil pesos 00/100 M.N.); iii) hasta por el 50% (cincuenta por ciento) del costo de la ASERORIA, sin incluir el IVA, y sin que esta cantidad sea superior a \$500,000.00 (Cincocientos mil pesos 00/100 M.N.). El 50% (cincuenta por ciento) restante del costo de cada uno de los ESTUDIOS y la ASERORIA, respectivamente, más el 100% (cien por ciento) del IVA correspondiente, serán aportados por el PROMOTOR.
- d) A fin de dar cumplimiento al Acuerdo referido en la declaración inmediata anterior, comparece a la celebración del presente Convenio, en los términos y condiciones que se estipulan más adelante.
- e) Mediante Oficio No. 800/03.0.02-758 de fecha 22 de noviembre de 2010, expedido por los titulares de la Gerencia de Fortalecimiento de Organismos Operadores y de la Gerencia de Estudios y Proyectos de Agua Potable y Redes de Alcantarillado, ambas pertenecientes a la Subdirección General de Agua Potable, Diseño y Mantenimiento de la Comisión Nacional del Agua como Coordinadora Sectorial, manifestó su conformidad respecto de los ESTUDIOS y la ASERORIA, así como de la información de la Nota (los acuerdos solicitados y el destino material de los mismos, informando que i) cumplen con las

CANAL "CENTENARIO"



Perfil Técnico:

Construcción de una red de 319.7 Km de canales generando nueva infraestructura de captación, conducción y distribución de aguas para riego.

Características:

- 58.6 Km. de canal Principal.
- 400 Km. de drenes.
- 530 Km. de Caminos.

Inversión: \$ 7,400 Millones de pesos.

Beneficios:

- 43,105 nuevas ha. se incorporan al riego
- 20,000 productores beneficiados
- 90,000 empleos

Avances:

- **EL 30/10/2013 EL PRESIDENTE PEÑA NIETO HIZO EL ANUNCIO OFICIAL.**
- **REGISTRO EN LA SHCP: 14168000002**
- **INCLUIDO EN EL PLAN NACIONAL DE INFRAESTRUCTURA 2014-2018**
- **EN PEF 2015 SE INCLUYEN: \$ 567.7 MDP.**
- ✓ **EL 22 DE JULIO DE 2014, EL PRESIDENTE PEÑA NIETO DIO EL BANDERAZO DE ARRANQUE DE LA OBRA.**

PARQUES AGROINDUSTRIALES



Perfil Técnico: Con el apoyo de la SAGARPA a través del FOCIR y con el acompañamiento de académicos de la Universidad de Wageningen, Holanda, se propone implementar en Nayarit el modelo de la agricultura metropolitana, en una integración vertical y horizontal integrando una red de empresas que abarcan desde la producción primaria hasta la venta al consumidor final.

Características:

- Se proponen tres agroparques inicialmente, en zona de Yago, Valle de Matatipac y Riviera Nayarit
- Darle valor agregado a los productos agropecuarios.
- Ser un importante aliado del gobierno federal en la cruzada contra el hambre.

Inversión Estimada: Aún no Disponible

Financiamiento:

- ✓ Recursos Federales, Estatales y Privados

Beneficios:

- ✓ 3,300 empleos en la fase de construcción de 200 Ha.
- ✓ Se generan 15,000 empleos en la etapa de operación
- ✓ Se estiman 30,000 empleos en el campo y proveeduría.

Avances:

- DESDE EL 15 DE JULIO DE 2014 ACADEMICOS HOLANDESES DE LA UNIVERSIDAD DE WAGENINGEN, ENTREGARON EL PLAN MAESTRO CONCEPTUAL

GENERACION DE ENERGIAS LIMPIAS

3ª VOCACION ECONOMICA ESTATAL

REGION COSTA NORTE Y NORTE
Generación de Energía Solar

Características:

- ✓ Caudal de 15 mil millones de M3 de agua.
- ✓ Ubicados en el cinturón solar con radiación de mas de 5KwH.
- ✓ Ubicados en el eje neo volcánico.
- ✓ Generación importante de residuos sólidos.

MUNICIPIO DE TEPIC
Bioenergía
(Biogas–Relleno Sanitario)

REGION COSTA SUR
Generación de Energía Solar

MUNICIPIO DE BAHIA DE BANDERAS
Bioenergía
(Biogas–Relleno Sanitario)

CUENCA DEL RIO SAN PEDRO
Generación de Energía Hidroeléctrica

REGION SIERRA
Generación de Energía Eólica

CUENCA DEL RIO LERMA SANTIAGO
Generación de Energía Hidroeléctrica

REGION CENTRO
Generación de Etanol y Biodiesel de Caña de Azúcar

REGION SUR
Generación de Energía Geotérmica

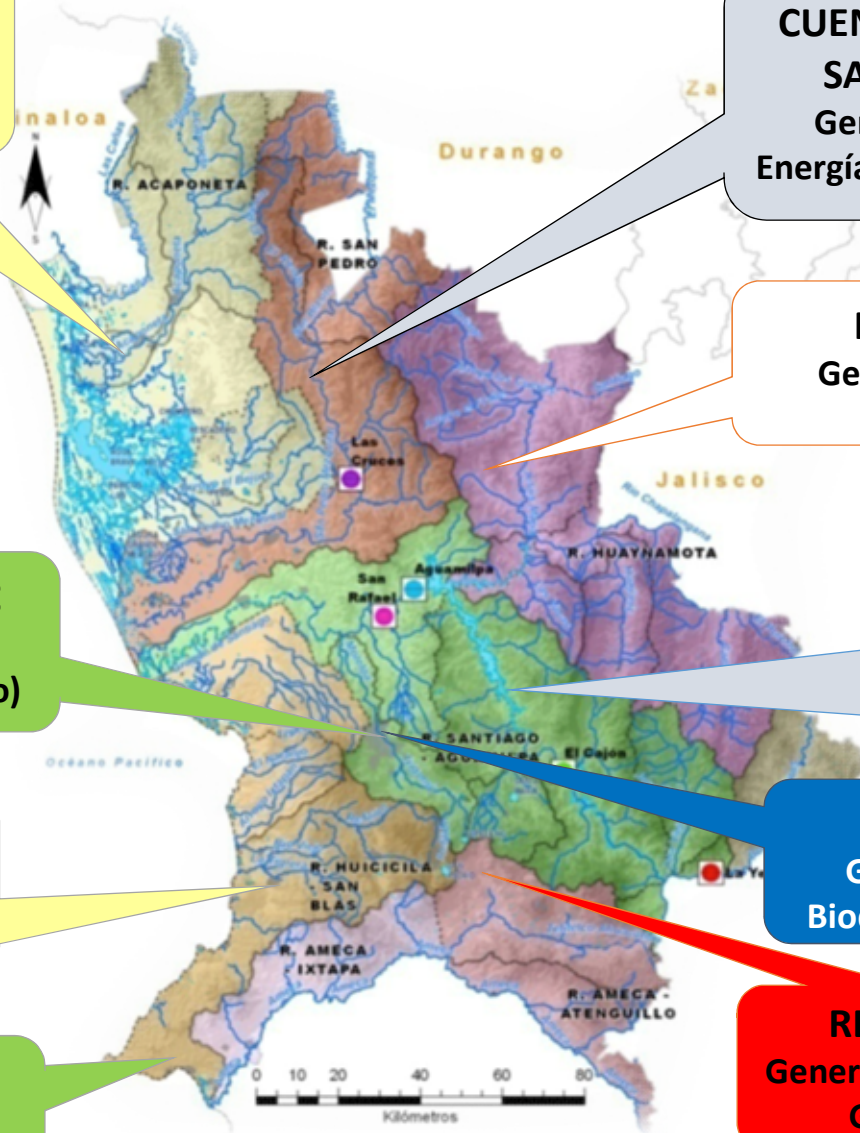

GENERACION DE ENERGIA ELECTRICA A BASE DE GEOTERMIA



Potencial Geotérmico :

Estudio de factibilidad para la construcción de Plantas Generadoras de Energía Eléctrica en las zonas aledañas al volcán del Ceboruco, en los municipios de Ahuacatlán, Jala, Ixtlán y SAMAO

Características:

El proyecto tiene una capacidad inicial de generación media anual total de 30 MW. El grupo MEXXUS-RG con tecnología y capital Islandés estudia las posibles alternativas de obra viables al amparo de la 1ª concesión geotérmica otorgada por la CRE.

Financiamiento: A través de APP

- ✓ Gobierno aporta información, acompañamiento y asesoría en los tramites.
- ✓ Privado aporta la totalidad del capital.

Monto de la Inversión Estimada: Hasta \$ 2,800 MDP

Avances:

REGISTRO EN LA SHCP: No aplica (Inv. Privada)

- ✓ A Marzo/2013 se registra inversión de \$ 1 MDD en la instalación de 150 estaciones de monitoreo.
- ✓ La Comisión Reguladora de Energía ya emitió el permiso correspondiente.
- ✓ El privado adquirió 53 Has en el Ocotillo, para la colocación de las primeras tres plataformas.

COMISIÓN REGULADORA DE ENERGÍA

TÍTULO DE PERMISO

DE PEQUEÑA PRODUCCIÓN DE ENERGÍA ELÉCTRICA

CONDICIONADO CONFORME A SU CONDICIÓN SÉPTIMA FRACCIÓN II

E/1006/PP/2013

OTORGADO A

**MEXXUS RG,
S. DE R. L. DE C. V.**

EN TÉRMINOS DE LA
RESOLUCIÓN Núm. RES/221/2013
DEL 20 DE JUNIO DE 2013

DIRECCION DE OBRAS PÚBLICAS,
DESARROLLO URBANO Y ECOLOGÍA

ASUNTO: PERMISO DE CONSTRUCCION
OP/09/1607/2014

EL QUE SUSCRIBE EL C. ING. MAHUEL PARRA GARCIA, DIRECTOR DE OBRAS PÚBLICAS, DESARROLLO URBANO Y ECOLOGÍA DE LA SEDE ATUNAMIENTO DE SANTA MARIA DEL OCOTILLO, SE PERMITE EN CEBAR.

ANUENCIA

A LA EMPRESA MEXXUS RG, S. DE R. L. DE C. V. PARA EL PERMISO DE CONSTRUCCION EN SU PROPIO DOMINIO EN LAS CALICATES UBICADO EN LA LOCALIDAD DEL OCOTILLO, MUNICIPIO DE SANTA MARIA DEL OCOTILLO, CUYAS CARACTERÍSTICAS SE DETALLAN A CONTINUACION:

TIPO DE CONSTRUCCION: AUTOCONSTRUCCION

ÁREA DE CONSTRUCCION: 15-20-00-05-20

DESTINO DE LA CONSTRUCCION: PLANTA GEOTERMICA

SE EXISTE LA PRESENTE LEY 11 DIAS DESDE MES AGOSTO DEL AÑO 2014.

NOTA: ESTA ANUENCIA TIENE VIGENCIA DE UN AÑO A PARTIR DE LA FECHA DE EXPEDICION

ATENAMENTE
DIRECCION DE OBRAS PÚBLICAS,
DESARROLLO URBANO Y ECOLOGÍA

ING. MAHUEL PARRA GARCIA

OTORGADO EN VIRTUD DE LA RESOLUCIÓN DEL 20 DE JUNIO DEL 2013, EMITIDA POR LA COMISIÓN REGULADORA DE ENERGÍA EN LA LOCALIDAD DEL OCOTILLO, MUNICIPIO DE SANTA MARIA DEL OCOTILLO.

INCORPORACION AL SISTEMA NACIONAL DE GASODUCTOS



Perfil Técnico:

Promover la incorporación de Nayarit al Sistema Nacional de Gasoductos a través de la conexión con Mazatlán Sinaloa, al ser el punto orográfico de mayor factibilidad técnica, para abaratar el precio del gas natural, para incrementar nuestra competitividad estatal y alentar el crecimiento del sector industrial

Características:

- Capacidad: Hasta 20 millones de pies cúbicos diarios.
- Longitud: 240 Kilómetros.
- Diámetro: 10 pulgadas.

Beneficiarios:

- ✓ **Sector Industrial** (generación de vapor, secado, industria alimenticia)
- ✓ **Comercio y Servicios** (aire acondicionado, cocina, agua caliente)
- ✓ **Residencial** (Cocina, agua caliente, aire acondicionado)
- ✓ **Transporte de pasajeros** (Taxis y Buses)

Inversión : \$ 130.0 Millones de Dólares.

Financiamiento: A través de FONADIN e inversión privada.

Avances:

Con oficio del 08/08/2012 el Ejecutivo Estatal solicitó al Secretario de Energía la incorporación de Nayarit al Sistema Nacional de Gasoductos.

Con oficio 3879 del 13/10/2014 el titular de la SPPP envió atento recordatorio a la Subdirección de Planeación de PEMEX.

Se requiere retomar el acercamiento con la SENER

FIN DE LA PRESENTACION

Un nuevo tiempo
para Nayarit

Nota Metodológica:

La actualización mensual de las fichas relacionadas con el Portafolio de Proyectos Estratégicos se lleva a cabo con la información proporcionada a la SPPP por las “Dependencias Ejecutoras”, y ofrece una visión completa del avance de los principales proyectos en curso de ejecución, o recientemente consolidados.