

Proyectos o programas a partir de 1 Millón de UDIS

Identificación del proyecto o programa			
Nombre	Municipio	Localidad	Folio S.I.M.O.N. (según aplique)
Acceso principal y jardinería en área posterior de Hotel Escuela en la Universidad Tecnológica de Bahía de Banderas, ubicada en la localidad de Nuevo Vallarta, municipio de Bahía de Banderas, Nayarit.	020Bahía de Banderas	0059Nuevo Vallarta	2021010326
Unidad responsable		Datos del administrador	
Dirección de Planeación (INIFE)		Nombre	Ing. Miguel Ángel Galván Suenága
		Cargo	Director de Planeación
		Teléfono	3112-13-15-96
		Correo electrónico	inifenay@hotmail.com
Alineación PED		Tipo de programa o proyecto	
ER-3 <b>Gestión Social Integral</b> ER3-EE4 <b>Promoción de la equidad, la cohesión social y cultural.</b> ER3-EE4-ET4 <b>Desarrollo Sostenible</b>  De los cuatro ejes rectores del Plan de Desarrollo 2017-2021, el de gestión sustentable para el territorio es el que se encuentra alineado con el "Acceso principal y jardinería en área posterior de Hotel Escuela en la Universidad Tecnológica de Bahía de Banderas, ubicada en la localidad de Nuevo Vallarta, municipio de Bahía de Banderas, Nayarit"  1. Consolidar una reforma legislativa integral del marco jurídico, para la adecuada alineación con los instrumentos jurídicos y de planeación de los asentamientos humanos, el ordenamiento territorial y el desarrollo urbano, así como para su compatibilidad con la normatividad vigente, congruente con la política nacional e		Programa  Construcción	Proyecto  Se llevará a cabo la terminación del acceso principal al hotel escuela con rampas, sistema de riego, jardinería, caseta de ingreso, instalación eléctrica, alumbrado exterior y plumas de control; y se llevará a cabo la jardinería de la parte posterior de hotel escuela en la Universidad Tecnológica de Bahía de Banderas, ubicada en la localidad de Nuevo Vallarta, municipio de Bahía de Banderas, Nayarit.

*Proyectos o programas a partir de 1 Millón de UDIS*

<p>internacional referentes al equilibrio ecológico, la protección al medio ambiente y las agendas en materia de desarrollo sostenible y de estrategias referentes al cambio climático.</p> <p>2. Consolidar una política pública de ordenamiento territorial, la cual permita sentar las bases para instrumentar y reforzar la intervención del gobierno estatal, en el impulso al desarrollo, mediante la activación de las potencialidades del territorio, con criterios de sostenibilidad. En ese sentido, se busca reducir las desigualdades entre las regiones territoriales, a través del incremento inducido en su nivel de competitividad y el fortalecimiento de la gobernabilidad bajo principios de productividad, solidaridad y la subsidiariedad.</p> <p>3. Elaborar, en coordinación con el gobierno federal y los municipios, los instrumentos de planeación territorial inclusiva y sostenible, en términos que permitan impulsar sistemas urbano-rurales integrales, respecto de los siguientes aspectos: redes troncales de comunicaciones y transportes, infraestructura de agua potable, drenaje, energía eléctrica, equipamientos y servicios sociales de educación, salud, y asistencia social, acciones de mejoramiento y vivienda nueva de interés social, la ampliación y/o rehabilitación de espacios públicos verdes, la utilización de energías limpias y la adopción de tecnologías de la información y las telecomunicaciones.</p>		
<p><b>Construcción</b></p>	<p><b>083 – Mejoramiento de Cobertura y Calidad de Servicios de Educación Superior</b></p>	<p>067. Infraestructura Educativa Media Superior y Superior</p>

*Proyectos o programas a partir de 1 Millón de UDIS*

**Indicador estratégico**

Porcentaje de espacios de educación básica construidos respecto a los programados en el PGO u otros, niveles: preescolar, primaria y secundaria

**Análisis de la situación actual**

El acceso principal al Hotel Escuela no está terminado, se encuentra actualmente en obra gris.

**Análisis de la situación sin proyecto**

Actualmente el acceso principal y las áreas verdes posteriores al edificio del Hotel Escuela no están terminados, por lo que es necesario la conclusión del acceso y jardines. Los trabajos constan de albañilería y acabados para la terminación del acceso principal al hotel escuela con rampas, sistema de riego, jardinería, caseta de ingreso, instalación eléctrica, alumbrado exterior y plumas de control; se llevará a cabo también la jardinería de la parte posterior de hotel escuela.

**Justificación de la alternativa de solución seleccionada**

Se vio la necesidad de construir una segunda etapa para el beneficio de los alumnos del Hotel Escuela. La obra constará de trabajos en obra civil para la glorieta y jardinerías en la entrada, se terminaran rampas de acceso, se colocara un sistema de riego, jardinería a base de plantas de ornato, se construirá una caseta de ingreso completa que actualmente no existe, instalación eléctrica y alumbrado en los exteriores, plumas de control para el acceso principal y se realizaran trabajos de terracería, sistema de riego y jardinería para la parte posterior del edificio del Hotel Escuela, ubicado en la localidad de Nuevo Vallarta, municipio de Bahía de Banderas, Nayarit.

**Análisis de la situación con proyecto**

Con la terminación del acceso principal y la parte posterior del edificio se dará como concluida otra de las etapas necesarias para dar funcionamiento al edificio, el cual dará la oportunidad de mayor preparación a los alumnos de la Universidad Tecnológica de Bahía de Banderas.

**Geolocalización**

20°42'31.17"N.  
105°16'56.39"O.

Proyectos o programas a partir de 1 Millón de UDIS

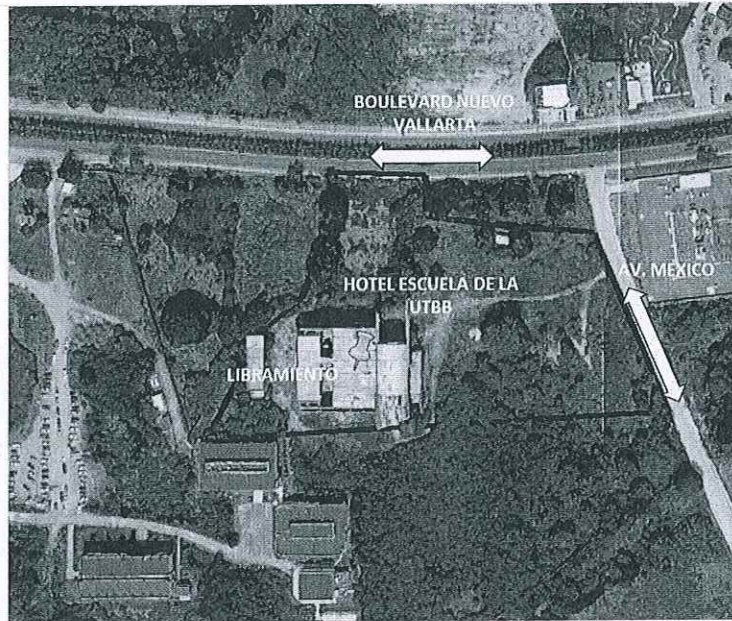

Año base	Monto total de Inversión
2021	\$8,586,951.79
Fecha de inicio de la etapa de inversión	Fecha de término de la etapa de inversión
01/Agosto/2021	30/Noviembre/2021

**Factibilidad del programa o proyecto de inversión**

**Situación Legal:**

Existe certeza jurídica ya que el plantel educativo pertenece al sistema educativo estatal de acuerdo a la Ley de Educación del Estado de Nayarit en sus Artículos 4, 9 fracción XVII, 19 fracción I, 60 A, 60 B fracción III, 60 C y 60 D. además de contar con un título de propiedad del terreno a nombre de la Secretaría de Educación Pública del Estado de Nayarit y/o del propio plantel educativo.

**Factibilidad técnica:**

I.N.I.F.E. al ser una dependencia ejecutora lleva a cabo la construcción, rehabilitación y equipamiento de espacios educativos con especificaciones y normativas que cuiden la seguridad y bienestar de los alumnos; basados en las Normas y especificaciones para estudios, Proyectos, Construcción e Instalaciones 2014 INIFED. Volumen 4, Seguridad estructural; Tomo I, II y IV. Volumen 6, Edificación; Tomo IV, V, VI, VII Y VIII. Y el Reglamento de construcción de seguridad estructural para el municipio de Tepic. Artículos 204, 204 BIS, 205, 206, y 207.

**Factibilidad económica:**

Aprobada por la normativa correspondiente ya que INIFE es una dependencia ejecutora, por lo que la Secretaría de Educación es la que se encargada de vigilar que este dentro de presupuesto contenido. "Con fundamento en lo dispuesto en los artículos 38 de la Ley Orgánica de la Administración

**Proyectos o programas a partir de 1 Millón de UDIS**

Pública Federal, 41 de la Ley de Coordinación Fiscal, 7, fracción I del Reglamento de la Ley Federal de Presupuesto y Responsabilidad Hacendaria, 35 del Reglamento Interior de la Secretaría de Educación Pública y con base en las erogaciones aprobadas en el anexo 22 del Presupuesto de Egresos de la Federación para el Ejercicio Fiscal 2020, en lo correspondiente a Infraestructura Educativa; así como el artículo Cuarto del Acuerdo por el que se da a conocer a los gobiernos de las entidades federativas la distribución y calendarización para la ministración durante el ejercicio fiscal 2020, de los recursos correspondientes a los Ramos Generales 28 Participaciones a Entidades Federativas y Municipios, y 33 Aportaciones Federales para Entidades Federativas y Municipios, publicado en el Diario Oficial de la Federación el 3 de enero de 2020" fracción 2da."

Factibilidad antropológica y/o ambiental:

No aplica ya que el proyecto se llevará a cabo dentro del mismo plantel.

Factibilidad social:

La sociedad será beneficiada y aceptarán el proyecto ya que contarán ya que por ser una escuela en creación es necesario equipar y construir espacios para el desarrollo integral de los alumnos, así como el hecho de no haber infraestructura de este tipo de su radio de influencia es necesario para beneficiar a la localidad.

**Calendario fiscal e inversión**

Ejercicio fiscal	Monto \$
2021	\$8,586,952

**Costos y gastos asociados**

Operación y mantenimiento	Otros (no asociados)
No aplica	

**Costo total del PPI:**

Fuentes de financiamiento

Federal	\$8,586,952
Estatad	
Municipal	

**Metas físicas:**

Beneficios esperados:

Se llevara a cabo la terminación del acceso principal al hotel escuela con rampas, sistema de riego, jardinería, caseta de ingreso, instalación eléctrica, alumbrado exterior y plumas de control; y se llevara a cabo la jardinería de la parte posterior de hotel escuela en la Universidad Tecnológica de Bahía de Banderas, ubicada en la localidad de Nuevo Vallarta, municipio de Bahía de Banderas, Nayarit.

**Rango de inversión en el programa o proyecto**

De 1 millón de UDIS hasta 10 millones de UDIS  X  
Superior a 10 millones de UDIS (Continuar llenando el apartado siguiente)

*Proyectos o programas a partir de 1 Millón de UDIS*

Indicadores de rentabilidad (Consultar Lineamientos Costo Beneficio/Eficiencia)

VPN (Valor presente neto): No aplica  
TIR ((Tasa interna de Retorno): No aplica  
CAE (Costo Anual Equivalente): \$8,586,952  
TRI (Tasa de rendimiento Inmediata): No aplica



ARQ. FRIDA CELESTE ARREDONDO SANDOVAL  
TECNICO ESPECIALISTA