

**Proyectos o programas de inversión de 1 a 10 Millones de Unidades de Inversión (UDI)**

Identificación del proyecto o programa			
Nombre	Municipio	Localidad	Folio S.I.M.O.N. (según aplique)
Apoyos a Grupos Prioritarios	Todo el Estado	Todo el Estado	2026010044
Unidad responsable		Datos del administrador	
Coordinación de Atención Ciudadana		Nombre	Lic. Víctor Jesús Ramos Monroy
		Cargo	Coordinador
		Teléfono	3111295100
		Correo electrónico	Atención.ciudadana@dif-nayarit.gob.mx
Alineación PED		Tipo de programa o proyecto	
		Programa	Proyecto
<p><b>ALINEACION PLAN ESTATAL DE DESARROLLO 2021-2027</b>  <b>Programa Presupuestal</b>            S-094-15 Asistencia Social para los más Vulnerables</p> <p><b>Programa sectorial o especial</b>            Equidad y justicia social para los más vulnerables.</p> <p><b>EJE RECTOR</b>            ER2 – Disminuir la pobreza y desigualdad.</p> <p><b>EJE GENERAL</b>            ER2-3 Desigualdades.</p> <p><b>OBJETIVO GENERAL</b>            ER2-3.3 Reducir las brechas de desigualdad y garantizar la inclusión social de todas las personas y el ejercicio pleno de sus derechos, con especial atención a quienes pertenecen a grupos históricamente vulnerados como son la primera infancia, adultos mayores, personas con discapacidad, personas de la diversidad sexual, comunidades indígenas, afromexicanos, personas en situación de calle, personas de talla baja, trabajadores y trabajadoras del hogar.</p>		<p><i>Programa de adquisiciones</i>  <i>Programas de mantenimiento</i>  <i>Programas de adquisición de protección civil</i>  <i>Programas de mantenimiento de protección civil</i>  <i>Estudios de pre inversión</i>  <i>Programa ambiental</i>  <i>Otros programas de inversión</i></p>	<p><i>Proyectos de infraestructura económica</i>  <i>Proyectos de infraestructura social</i>  <i>Proyectos de infraestructura gubernamental</i>  <i>Proyectos inmuebles</i>  <i>Otros proyectos de inversión</i></p>

**Proyectos o programas de inversión de 1 a 10 Millones de Unidades de Inversión (UDI)**

**ESTRATEGIA VINCULANTE**

ER2-3.3.1 Garantizar los derechos sociales de las personas con discapacidad.

**Indicador estratégico**

1. Porcentaje de personas atendidas con algún problema de discapacidad permanente o transitoria y que comprueben la necesidad de apoyos funcionales, órtesis o prótesis y no cuenten con los recursos para su adquisición.
2. Porcentaje de personas con algún problema de salud que comprueben la necesidad de apoyos funcionales, de pañales y no cuenten con los recursos para su adquisición.
3. Porcentaje de órtesis y prótesis adquirido respecto de lo programado.
4. Promedio de paquetes de pañales adquiridos por beneficiario.

**Análisis de la situación actual**

En el Estado de Nayarit, la persistencia de condiciones de alta vulnerabilidad y exclusión social configura una problemática estructural que afecta el desarrollo humano. Según datos del CONEVAL (2022-2024), aproximadamente el 30% de la población en Nayarit vive en situación de pobreza, lo que limita drásticamente su capacidad de respuesta ante contingencias de salud y necesidades básicas.

De acuerdo con el Censo de Población y Vivienda del INEGI (2020), en Nayarit residen más de 65,000 personas con alguna discapacidad o limitación cotidiana. El análisis de campo realizado por el Sistema DIF estatal revela que una proporción significativa de este grupo carece de aparatos de movilidad asistida o funcional. Esta demanda insatisfecha de aparatos ortopédicos (sillas de ruedas, bastones, muletas, andaderas) no solo restringe la autonomía física, sino que genera una brecha de exclusión productiva, impidiendo que el individuo se integre a la vida económica del estado. También existe una demanda significativa en los 20 municipios del Estado de pañales para niñas, niños y adolescentes que presentan algún tipo de discapacidad, de igual forma de pañales para adultos.

Las familias en situación de vulnerabilidad carecen de recursos para cubrir gastos médicos urgentes, medicamentos especializados, estudios de laboratorio y traslados a citas médicas fuera de sus localidades, lo que agrava su estado de salud, compromete su patrimonio y el de sus familias.

En el Estado de Nayarit, la transición epidemiológica ha posicionado a las enfermedades crónico-degenerativas como la principal causa de morbilidad y mortalidad. Esta crisis de salud pública es el motor de la vulnerabilidad económica de los grupos prioritarios que atiende el DIF.

Según datos de la Ensanut (Encuesta Nacional de Salud y Nutrición), Nayarit se encuentra entre los estados con índices de diabetes mellitus superiores a la media nacional en adultos. La diabetes no controlada es la causa número uno de amputaciones no traumáticas. Esto explica la alta demanda de sillas de ruedas y prótesis, necesarias para reintegrar a personas que han perdido movilidad debido a complicaciones diabéticas. La enfermedad renal es la complicación más costosa y desgastante de la diabetes. En Nayarit, la incidencia de pacientes que requieren terapia de reemplazo renal (hemodiálisis) ha crecido exponencialmente. La enfermedad renal no solo afecta al paciente, sino a todo el núcleo familiar, que es el enfoque sistémico del DIF.

**Proyectos o programas de inversión de 1 a 10 Millones de Unidades de Inversión (UDI)**

Se identifica una necesidad apremiante de enseres domésticos básicos (camas, colchones, láminas, refrigeradores, estufas) y herramientas de trabajo que permitan el autoempleo, como son los triciclos de carga, carritos para preparar tacos, hot-dogs o hamburguesas, ya que la falta de capital semilla o herramientas de trabajo limita la transición del asistencialismo hacia la autosuficiencia económica, manteniendo a las familias en un ciclo de dependencia permanente.

**Análisis de la situación con Apoyo**

La implementación del programa "Apoyo a Grupos Prioritarios 2026" mediante una inversión de \$9,854,551.00 permitirá transitar de un estado de vulnerabilidad pasiva a uno de atención institucional activa. El proyecto garantiza la entrega de 6,269 apoyos directos, impactando positivamente en los indicadores de bienestar social en los 20 municipios del estado. Se tiene como objetivo que cada uno de los 3,009 beneficiarios reciba una respuesta institucional acorde a su diagnóstico de vulnerabilidad.

Por lo tanto se tiene programado entregar los siguientes apoyos: 740 silla de ruedas en sus diferentes medidas y adecuaciones que permitan el desplazamiento de aquellas personas (niños adolescente y adultos) con problemas de movilidad, 445 bastones que pueden ser de 4 puntos de apoyo, bastón tipo alemán o bastón blanco para personas invidentes o débiles visuales, 310 andaderas sencillas o con asiento y freno de mano, acorde a la necesidades de cada persona, se otorgaran 130 pares de muletas a quienes por una cirugía o lesión transitoria o permanente lo requieran, además se han detectado casos de familias que tienen a su cuidado personas con enfermedades limitantes que los tienen postrado en cama por lo que se otorgaran 8 camas tipo hospitalaria que les ayudaran a prevenir úlceras por presión y adecuar la inclinación de la cabecera de la cama a la postura de cada paciente. De la misma manera hay personas que tienen a su cuidado a niños o adultos con parálisis cerebral, esclerosis múltiple, enfermedad de Parkinson, accidentes cerebrovasculares y lesiones medulares, entre otras siendo estos trastornos permanentes del movimiento y la postura llegando a generar limitaciones en la motricidad gruesa, por lo que se otorgaran 25 sillas de ruedas tipo PCI (infantil) o PCA (adulto), dentro de los grupos anteriores se otorga de manera mensual pañal desechable para niño en tallas infantil etapas 5, 6 y 7, así como para adulto en tallas mediano, grande y predoblado que puede ser utilizado tanto en las persona como en las camas para cubrir determinadas áreas por lo que se entregaran 3,140 paquetes a lo largo del año.

Se tiene contemplado entregar 951 apoyos en especie como son: láminas de fibramento, bases para cama individual, colchones, estufas, tanques para gas, refrigeradores, triciclos de carga, y carritos para la elaboración de tacos, hot dogs y hamburguesas. Para la entrega de estos últimos apoyo se da prioridad a las familias que tienen a su cuidado a una persona con discapacidad motriz o intelectual para que de esta manera puedan auto emplearse desde casa sin descuidar a su familiar y al mismo tiempo generar un ingreso extra y así mejorar su calidad de vida.

Estimamos entregar 10 prótesis de pierna trasfemoral o transtibial a personas que por algún motivo perdieron una de sus extremidades inferiores y son candidatos o ya se encuentran en rehabilitación del muñón que va a recibir la prótesis.

Se cuenta con un apartado denominado "apoyos económicos", cabe aclarar que realmente no se entrega efectivo como tal, sino que se efectúa la compra del bien, material o gasto que el solicitante

**Proyectos o programas de inversión de 1 a 10 Millones de Unidades de Inversión (UDI)**

requiera de primera mano y que no tengamos dentro de los programas, para este tipo de apoyo se realiza el pago de medicamentos, estudios clínicos que por algún motivo no los cubre su institución de salud, gastos de hospital, consulta médica especializada por lo general a niños como son cardiólogos, pediatras, endocrinólogos, mapeos cerebrales, gastos de traslado a cita médica fuera de la ciudad, medicamentos, zapatos ortopédicos y plantillas, fajas post operatorias de rodillas, colchones de presión alterna, formula especial para lactantes, entre otros.

**Geolocalización**

**Dependencia:** Sistema para el Desarrollo Integral de la Familia del Estado de Nayarit  
**Nombre del Proyecto:** Apoyos a Grupos Prioritarios

**Geolocalización:**

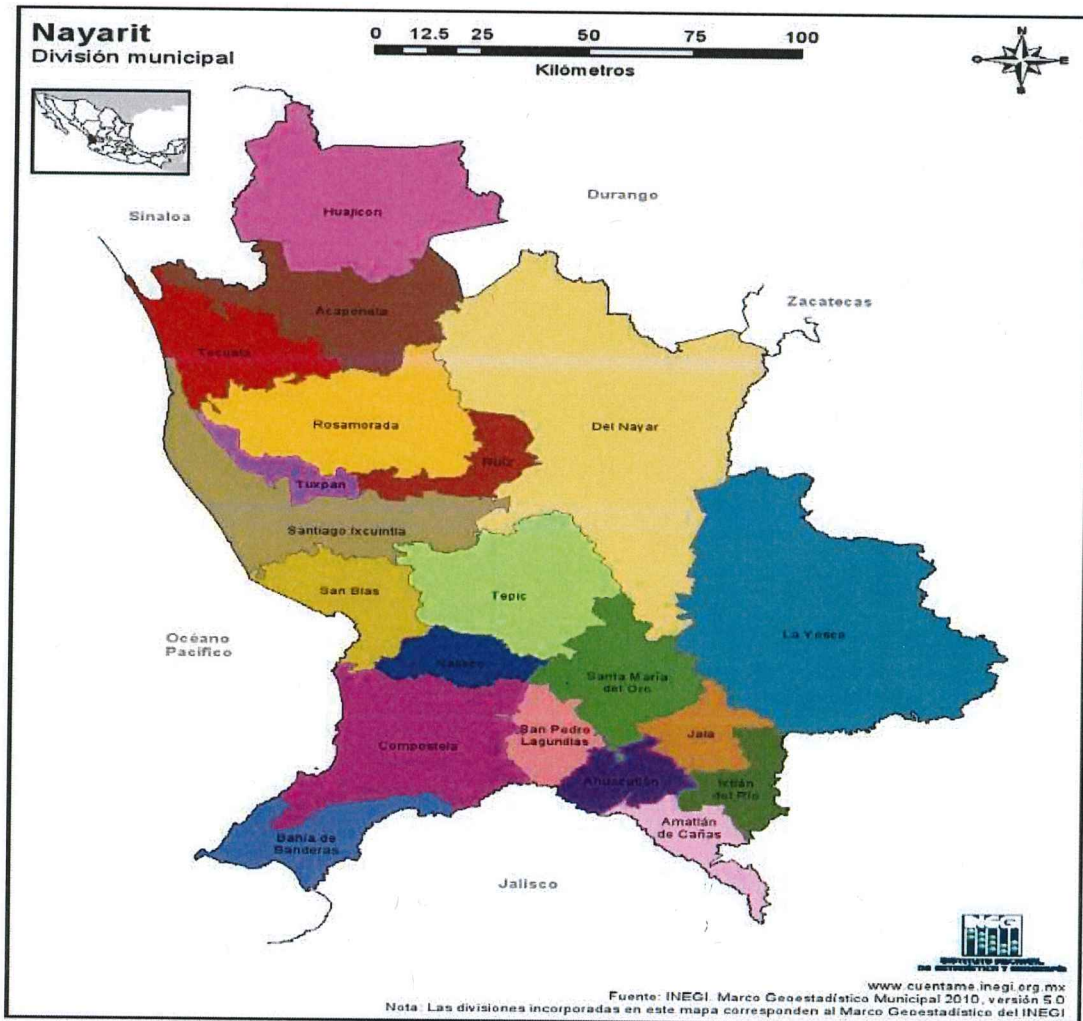

**Proyectos o programas de inversión de 1 a 10 Millones de Unidades de Inversión (UDI)**

**Datos de microlocalización:** Latitud/Longitud 21° 28' 34.22" / -104° 51' 11.06"

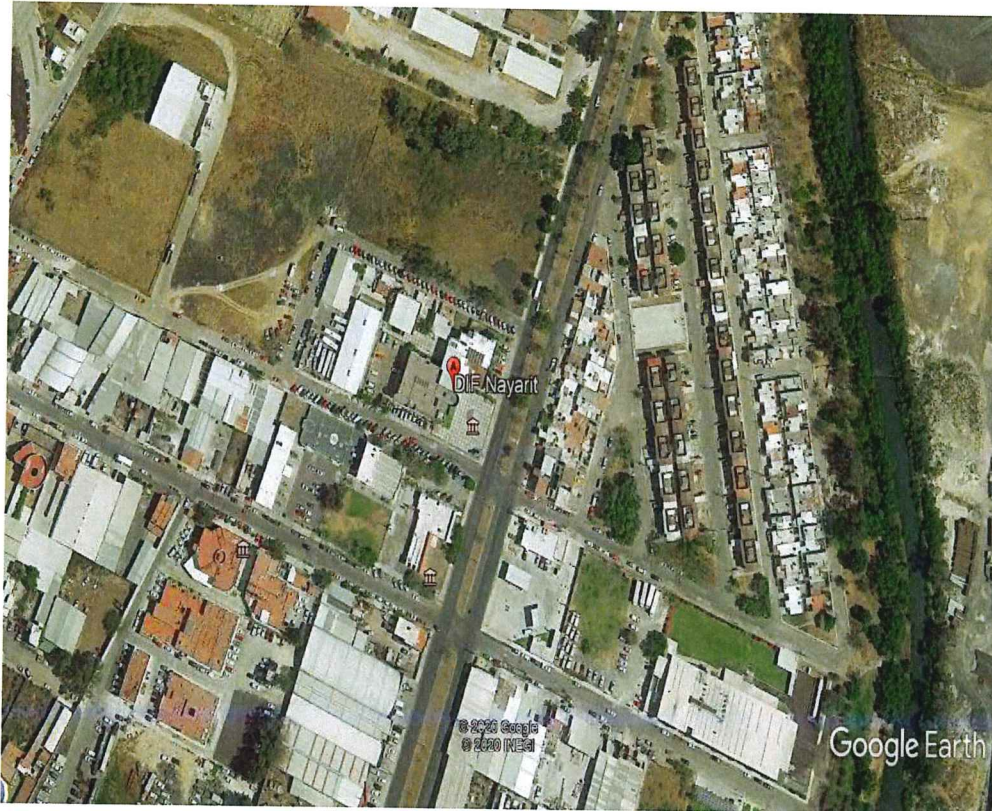

Año base	Monto total de Inversión
2026	\$9'854,551.00
Fecha de inicio de la etapa de inversión	Fecha de término de la etapa de inversión
01/enero/2026	31/diciembre/2026
<b>Factibilidad del programa o proyecto de inversión</b>	
Factibilidad Legal:	
<p>Los Integrantes de la Junta de Gobierno del Sistema para el Desarrollo Integral de la Familia del Estado de Nayarit, en uso de las facultades que nos confiere el artículo 27 de la Ley sobre el Sistema Estatal de Asistencia Social, artículo 54 fracciones III y IV del Reglamento Interior del Sistema para el Desarrollo integral de la Familia del Estado de Nayarit, publicado el 14 de julio de 2025 en el Periódico Oficial, Órgano del Gobierno del Estado, del Presupuesto de Egresos del Estado Libre y Soberano de Nayarit, para el Ejercicio Fiscal de 2026, publicado el 29 de diciembre de 2025 en el Periódico Oficial, Órgano del gobierno del Estado de Nayarit.</p>	
Factibilidad técnica:	

**Proyectos o programas de inversión de 1 a 10 Millones de Unidades de Inversión (UDI)**

Apoyos a Grupos Prioritarios es un programa que busca combatir la desigualdad brindando apoyos de movilidad funcionales a hombres, mujeres, jóvenes y niños que se encuentran en estado de vulnerabilidad así como los que por problemas de salud o discapacidad requieran de algún tipo de apoyo que facilite su movilidad para hacer más productivo su día, por este motivo se efectúa la compra de sillas de ruedas, bastones, andaderas, muletas, sillas de ruedas tipo PCI, para niño y adulto, además se apoya con láminas de fibrocemento ya que en temporada de lluvias algunas viviendas se ven afectadas por las inclemencias del tiempo, otorgando una ayuda que les permita resguardarse del mal tiempo, se cuentan con apoyos de enseres domésticos como son, refrigeradores, estufas, tanques de gas, camas y colchones individuales puesto que algunas familias se ven afectadas por inundaciones llegando a perder parte de su mobiliario básico.

De manera reciente se adhirieron al presupuesto apoyos como son carritos para la venta de hot dogs y hamburguesas, carritos para la venta de tacos y triciclos de carga, estas herramientas de trabajo permite a los beneficiarios que tienen familiares con enfermedades que los mantienen recluidos en casa y/o alguna discapacidad física o mental, trabajen desde casa permitiendo generar un ingreso sin descuidar a su familiar.

**Factibilidad económica:**

El Sistema para el Desarrollo Integral de la Familia del Estado de Nayarit, cuenta con suficiencia presupuestal, y ejercerá el recurso estatal asignado por medio del Presupuesto de Egresos aprobado por el Periódico Oficial, Órgano de Gobierno del Estado de Nayarit publicado el 29 de diciembre de 2025 para el ejercicio fiscal 2026.

**Factibilidad antropológica y/o ambiental:**

No aplica

**Factibilidad social:**

El programa Apoyos a Grupos Prioritarios se considera viable ya que apoya de manera gratuita a personas en estado de vulnerabilidad, con problemas de salud y/o discapacidad que así lo requieran con aparatos de movilidad asistida, enseres domésticos, pañales para niño y adulto, prótesis, carritos para la venta de hot dogs y hamburguesas, carritos para la venta de tacos y triciclos de trabajo que los ayudan a generar un ingreso propio, además se cuenta con apoyos especiales como son: pago de medicamentos, estudios clínicos, consulta médica, gastos de hospital, gastos de traslado a cita médica fuera de la ciudad, entre otros.

Este Programa tiene cobertura en todo el Estado de Nayarit ya que frecuentemente se efectúan giras de trabajo por los diferentes municipios donde se captan las necesidades de la ciudadanía, de la misma manera se visitan los municipios llevando apoyos de movilidad asistida y pañales para niño y adulto con la finalidad de integrarlos al núcleo de la comunidad.

**Calendario fiscal e inversión**

Ejercicio fiscal	Inversión \$
2026	\$ 9'854,551.00
<b>Total:</b>	<b>\$ 9'854,551.00</b>

**Costos y gastos asociados**

Operación y mantenimiento	Otros (no asociados)
---------------------------	----------------------

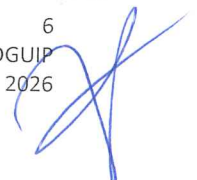



**Proyectos o programas de inversión de 1 a 10 Millones de Unidades de Inversión (UDI)**

\$0.00	\$0.00
<b>Costo total del PPI: \$9'854,551.00</b>	
Federal / %	
Estatad / 100 %	\$ 9'854,551.00
Municipal / %	
Otra fuente de financiamiento / %	
<b>Metas físicas:</b>	
Apoyos programados: 6,269	Beneficiarios: 3,009 personas
<b>Beneficios esperados:</b>	
Incremento en los niveles de bienestar familiar, reducción del gasto de bolsillo por motivos de salud y reintegración de personas con discapacidad a la vida comunitaria y productiva.	
<b>Rango de</b>	
De 1 millón de UDIS hasta 10 millones de UDIS <input checked="" type="checkbox"/>	
Superior a 10 millones de UDIS (Continuar llenando el apartado siguiente)	
Indicadores de rentabilidad (Consultar Lineamientos Costo Beneficio/Eficiencia)	
VPN (Valor presente neto):	
TIR ((Tasa interna de Retorno):	
CAE (Costo Anual Equivalente):	
TRI (Tasa de rendimiento Inmediata):	

GOBIERNO DEL EDO. DE NAYARIT  
 DESARROLLO INTEGRAL DE LA FAMILIA  
**Dra. Irlanda Xiomara Gómez Valtierra**  
 Directora General del Sistema para el Desarrollo Integral de la Familia del Estado de Nayarit