



SOMOS EL CORAZÓN DE TU GOBIERNO

Proyectos o programas a partir de 1 Millón de UDIS

Identificación del programa o proyecto			
Nombre	Municipio	Localidad	Folio S.I.M.O.N. (según aplique)
Programa de Alimentación para el Bienestar (PAB)	Todo el Estado	Todo el Estado	2024010057

Unidad responsable

Coordinación del Programa de Alimentación para el Bienestar (PAB)

Datos del administrador

Nombre	Mtro. Mauro Lugo Izaguirre.
Cargo	Director General.
Teléfono	311 246 14 88
Correo electrónico	direcciongeneral.nayarit11@gmail.com

Alineación PED

ALINEACIÓN PLAN ESTATAL DE DESARROLLO (PED) 2021-2027

Programa Presupuestal
S094 asistencia social para los más vulnerables

Eje Rector ER2 Disminuir la Pobreza y desigualdad

Eje General ER2-3 Desigualdades
Objetivo general ER2-3.1 Reducir la pobreza multidimensional y la desigualdad propiciando el desarrollo integral e incluyente de la ciudadanía nayarita.

ER2-3.1.4 Combatir el hambre, mediante el apoyo y el fortalecimiento de capacidades para acceder a una alimentación sana, nutritiva y suficiente, con particular atención a la población en situación de vulnerabilidad, incluida la niñez y los adultos mayores.

Indicador estratégico

Porcentaje de dotación alimentaria entregada de manera oportuna.

Análisis de la situación actual

En el marco de los acuerdos suscritos por los países miembros de la Organización de las Naciones Unidas (ONU), en las Metas de los Objetivos de Desarrollo Sostenible, nuestro país, tiene el reto de poner en práctica a nivel nacional sistemas y medidas apropiadas de protección social para todos, incluidos niveles mínimos, y lograr, una amplia cobertura de las personas vulnerables, con la finalidad de poner fin a la pobreza y al hambre en todas sus formas en el mundo, lograr la seguridad alimentaria y la mejora de la nutrición entre otras cosas.

Tipo de programa o proyecto

Programa

Programa de adquisiciones
Programas de mantenimiento
Programas de adquisición de protección civil
Programas de mantenimiento de protección civil
Estudios de pre inversión
Programa ambiental
Otros programas de inversión X

Proyecto

Proyectos de infraestructura económica
Proyectos de infraestructura social
Proyectos de infraestructura gubernamental
Proyectos inmuebles
Otros proyectos de inversión



SOMOS EL CORAZÓN DE TU GOBIERNO

Proyectos o programas a partir de 1 Millón de UDIS

El CONEVAL clasifica la Pobreza en dos tipos: Población en Situación de Pobreza por ingresos y Población en Situación de Pobreza Extrema por ingresos, al desglosar la pobreza en Nayarit en sus dos tipos, se observa que según los últimos datos disponibles al 2020:

En el Estado de Nayarit según los últimos datos disponibles al 2020 el 35.7 por ciento de la población se encuentra en Situación de Pobreza, es decir, más de 509,400 personas se encuentran en esta clasificación. la población en Situación de Pobreza Extrema es de un 9.7 por ciento, es decir, más de 136,900 personas, lo cual les impide tener acceso a una nutrición adecuada y enfermedades por nutrición.

Los Municipios en donde estadísticamente se encuentra la mayor proporción de pobreza, son los de la Región Sierra, con casi el 90 por ciento de su población en esta condición, es decir, los Municipios asentados en esa región son los que tienen un mayor número de carencias sociales. Sin embargo, en números absolutos los Municipios que mayor número de pobreza registran son: Tepic, Santiago Ixcuintla y Bahía de Banderas, los que a su vez concentran más de la mitad de la población total de Nayarit.

Análisis de la situación con proyecto

Bajo estas consideraciones El Gobierno del Estado de Nayarit a través del Sistema para el Desarrollo Integral de la Familia, tiene como prioridad dar satisfacción a las necesidades que manifiesta la población, mediante canales adecuados y ágiles para dar respuesta a la población vulnerable, disminuyendo los rezagos de pobreza en la entidad, mediante Programas y Acciones que promuevan una mejor calidad de vida, en este tenor se ha implementado el Programa de Alimentación para el Bienestar (PAB).

El Programa PAB, contribuirá en medida de lo posible, proporcionando cinco dotaciones alimentarias en el transcurso del año, a 44 mil familias nayaritas, niñas, niños, adultos mayores y personas con discapacidad que viven en la capital nayarita y hasta la zona serrana más alejada del estado, tendrán en su mesa artículos de la canasta básica, que brindarán una buena y nutritiva alimentación a las familias vulnerables del Estado. Que a corto y mediano plazo mejorará en las familias a más años de vida, menos problemas de salud como lo es; la desnutrición, la obesidad, la hipertensión y la diabetes en este segmento de la población.

Geolocalización

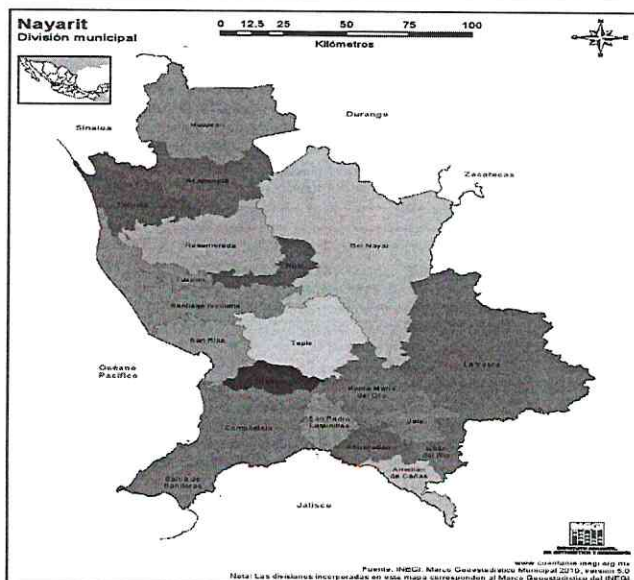



SOMOS EL CORAZÓN DE TU GOBIERNO

Proyectos o programas a partir de 1 Millón de UDIS

Croquis de micro localización:

DEPENDENCIA O

ENTIDAD

Sistema para el Desarrollo Integral de la Familia

NOMBRE DE LA OBRA O PROYECTO

Programa de Alimentación para el Bienestar (PAB)

MUNICIPIO:

Todo el Estado

LOCALIDAD:

Todo el Estado

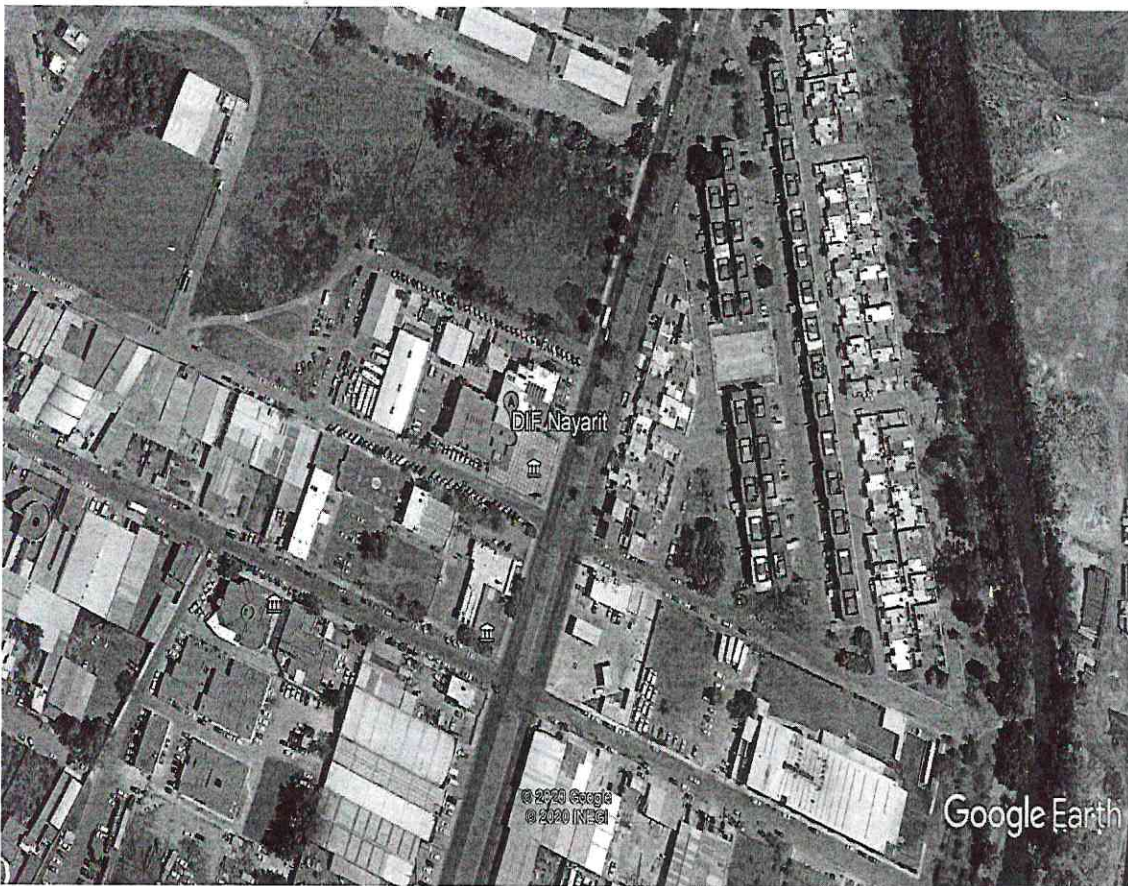

LATITUD: 21.4761742

LONGITUD: -104.8530742

SIMBOLOGÍA:

NOTA: Se tiene contemplado atender a todos los municipios del Estado de Nayarit.

Año base	Monto total de Inversión
2024	\$72'464,040.00



Proyectos o programas a partir de 1 Millón de UDIS

Fecha de inicio de la etapa de inversión	Fecha de término de la etapa de inversión
01/01/2024	31/12/2024
Factibilidad del programa o proyecto de inversión	
Situación Legal:	
<p>Los integrantes de la Junta de Gobierno del Sistema para el Desarrollo Integral de la Familia del Estado de Nayarit, en uso de las facultades que nos confiere el artículo 27 de la Ley sobre el Sistema Estatal de Asistencia Social, el artículo 9 fracción II del Reglamento Interior del Sistema para el Desarrollo Integral de la Familia del Estado de Nayarit, publicado el 2 de marzo de 2018 en el Periódico Oficial, Órgano del Gobierno del Estado, del Presupuesto de Egresos del Estado Libre y Soberano de Nayarit, para el Ejercicio Fiscal de 2024, publicado el 29 de diciembre de 2023 en el Periódico Oficial, Órgano del Gobierno del Estado de Nayarit.</p>	
Factibilidad técnica:	
<p>El Programa de Alimentación para el Bienestar (PAB), es un programa que busca apoyar en la economía del gasto familiar, contribuyendo de esta manera en el ahorro directo que se refleja en una mejor calidad de vida, toda vez que permite cubrir necesidades básicas del núcleo familiar. El programa otorgará una despesa de manera periódica y personal a cada beneficiario, a través de la Instancia ejecutora y del enlace municipal que es persona asignada para coordinar y dar seguimiento a la implementación del PAB, en los 20 municipios del Estado y puntos estratégicos de Nayarit. El Programa de Alimentación para el Bienestar (PAB), cuenta con el personal capacitado para llevar a cabo las entregas de las dotaciones alimentarias a la población vulnerable del Estado. Es decir, se cuenta con el apoyo logístico, equipo tecnológico, flota vehicular para para trasladar al personal y las dotaciones alimentarias.</p>	
Factibilidad económica:	
<p>El DIF Nayarit cuenta con suficiencia presupuestal ya que ejercerá el Recurso Estatal asignado por medio del Presupuesto de Egresos Aprobado en el Periódico Oficial, Órgano de Gobierno del Estado de Nayarit con fecha 29 de diciembre de 2023.</p>	
Factibilidad antropológica y/o ambiental:	
No aplica.	
Factibilidad social:	
<p>Una nutrición sana y adecuada resulta clave para mejorar la generación de ingresos, para reducir la pobreza y para lograr un mejor desarrollo. Individuos mejor nutridos constituyen el presupuesto fundamental de una nación que respeta los derechos humanos y que busca una mayor productividad del trabajo. De acuerdo a las peticiones de la población vulnerable del Estado de Nayarit, que hacen llegar sus solicitudes escritas al Gobernador del Estado, a la Presidenta del Voluntariado del SIDIFEN, cuando realizan visitas al interior del Estado. Así como por medio de sus autoridades que los representan en sus lugares de origen y que ellos a la vez realizan la gestión ante el Ejecutivo del Estado o en este caso en SIDIFEN. Dicho lo anterior, el Programa de PAB integra el padrón de beneficiarios en base a los siguientes criterios:</p>	



SOMOS EL CORAZÓN DE TU GOBIERNO

Proyectos o programas a partir de 1 Millón de UDIS

<p>a) Generación de estudios socioeconómicos a la población de las localidades de los 20 municipios del Estado, buscando a las personas con mayor situación de vulnerabilidad y reúnan los criterios de elegibilidad para ser considerados en el programa PAB.</p> <p>b) Mediante solicitudes recibidas de cualquier instancia de orden Gubernamental, las cuales son atendidas por el área de Trabajo Social para verificar que reúnan los criterios de elegibilidad establecidos en las reglas de operación del programa.</p>	
Calendario fiscal e inversión	
Ejercicio fiscal	Monto \$
2024	\$ 72'464,040.00
Total inversión:	\$ 72'464,040.00
Costos y gastos asociados	
Operación y mantenimiento	Otros (no asociados)
\$ 0.00	\$ 0.00
Costo total del PPI: \$72'464,040.00	
Federal	
Estatad	\$72'464,040.00
Municipal	
Otra fuente de financiamiento	
Metas físicas:	
Capacidad de entrega 220,000 Despensas	Beneficiarios personas 44,000
Beneficios esperados:	
<p>En mérito de lo anterior podemos expresar de manera categórica que el Programa Alimentación para el Bienestar (PAB), está enfocado a que la población tenga acceso a una nutrición adecuada, suficiente y de calidad, que le permita acceder al máximo de sus potencialidades, lo que posteriormente habrá de verse traducido en beneficio de una sociedad más desarrollada y fuerte.</p>	
Rango de inversión en el programa o proyecto	
De 1 millón de UDIS hasta 10 millones de UDIS X	
Superior a 10 millones de UDIS (Continuar llenando el apartado siguiente)	
Indicadores de rentabilidad (Consultar Lineamientos Costo Beneficio/Eficiencia)	



SOMOS EL CORAZÓN DE TU GOBIERNO

Proyectos o programas a partir de 1 Millón de UDIS

VPN (Valor presente neto): TIR ((Tasa interna de Retorno): CAE (Costo Anual Equivalente): TRI (Tasa de rendimiento Inmediata):

Atentamente

A handwritten signature in blue ink, appearing to read "Mauro Lugo Izaguirre", is written over a horizontal line.

Mtro. Mauro Lugo Izaguirre,
Director General del SIDIFEN.



GOBIERNO DEL EDO. DE NAYARIT
DESARROLLO INTEGRAL DE LA FAMILIA
2021 - 2027