

FICHA TECNICA

Proyectos o programas a partir de 1 Millón de UDIS

Identificación del programa o proyecto			
Nombre	Municipio	Localidad	Folio S.I.M.O.N. (según aplique)
Construcción integral y obras complementarias en preescolar Juan Escutia CCT18EJN0023P en la localidad de Tecuala, municipio de Tecuala, Nayarit.	Tecuala	Tecuala	2023010470
Unidad responsable		Datos del administrador	
Dirección General De Planeación Y Control Presupuestal.		Nombre	ALEJANDRO ZEPEDA HUERTA
		Cargo	Director General De Planeación Y Control Presupuestal.
		Teléfono	311-129-6800 Ext. 6842
		Correo electrónico	dirplanycontrolpres.infra@nayarit.gob.mx
Alineación PED	Tipo de programa o proyecto		
PLAN ESTATAL DE DESARROLLO NAYARIT 2021-2027.	Programa	Proyecto	
<p>Eje Rector: ER2 Disminuir la pobreza y la desigualdad Reducir la pobreza y la desigualdad procurando la atención de los derechos y necesidades básicas de los sectores más vulnerables, reforzando su desarrollo bajo los principios de identidad y libre determinación mediante la instrumentación de acciones y programas de igualdad sustantiva que generen las condiciones para que las personas que al día de hoy enfrentan esta situación puedan acceder a la educación, los servicios de salud, una alimentación adecuada y a un trabajo que les permita vivir en paz y progresar en un entorno de bienestar.</p> <p>en paz y progresar en un entorno de bienestar.</p>	<p><i>Programa de adquisiciones</i> <i>Programas de mantenimiento</i> <i>Programas de adquisición de protección civil</i> <i>Programas de mantenimiento de protección civil</i> <i>Estudios de pre inversión</i> <i>Programa ambiental</i> <i>Otros programas de inversión</i></p>	<p><i>Proyectos de infraestructura económica</i> <i>Proyectos de infraestructura social</i> <i>Proyectos de infraestructura gubernamental</i> <i>Proyectos inmuebles</i> <i>Otros proyectos de inversión</i></p>	

FICHA TÉCNICA

Proyectos o programas a partir de 1 Millón de UDIS

Eje General. -ER2-5 Educación.

Garantizar que toda la población reciba completo acceso a una educación laica, gratuita, inclusiva, equitativa, de calidad y libre de cualquier forma de discriminación, mediante el fortalecimiento de la infraestructura y el equipamiento educativo que complemente a un sistema educativo innovador, competitivo e incluyente para todos los niveles y durante todas las etapas de la vida.

Objetivo General ER2- 5.1.

Incremento de la cobertura, mejoramiento calidad de espacios y servicios educativos.

Estrategia vinculante ER2-5.1.2

Coadyuvar para la modernización y fortalecimiento de la infraestructura en educación básica, media superior y superior, para contar con espacios educativos dignos y pertinentes para la población escolar, con énfasis en los grupos vulnerables.

Indicador estratégico

En construcción

Análisis de la situación actual

El preescolar Juan Escutia, el cual se ubica en la localidad de Tecuala en el municipio de Tecuala, Nayarit, no cuenta con las instalaciones adecuadas para satisfacer las necesidades de los alumnos. La rehabilitación del plantel constará del aumento de nivel en toda la escuela ya que presentaba dos problemáticas principales, la primera en temporada de lluvias sufría de inundaciones debido al nivel en el que se encontraba con respecto al nivel de la calle, por lo cual las instalaciones presentan humedad, muros expuestos, pisos levantados, lodo, moho, lo cual también puede causar alergias y enfermedades. La segunda problemática es el estado en el que se encontraban las losas de los salones, presentaban desconchamiento. Todo esto provoca la inasistencia tanto de maestros como de alumnos, lo cual causa preocupación por no contar con la infraestructura adecuada para el buen desarrollo de los niños.

FICHA TECNICA

Proyectos o programas a partir de 1 Millón de UDIS

Análisis de la situación con proyecto

Con la rehabilitación de esta infraestructura educativa, se atenderá directamente las necesidades de mejoramiento que requiere el plantel. Al llevarse a cabo este proyecto, tanto los alumnos y maestros serán los beneficiados, ya que contarán con instalaciones nuevas y ampliadas donde estarán seguros y cómodos para poder desempeñarse adecuadamente y evitar así la deserción escolar.

Geolocalización 22°23'50.47" N 105°27'21.54" O PREESCOLAR JUAN ESCUTIA

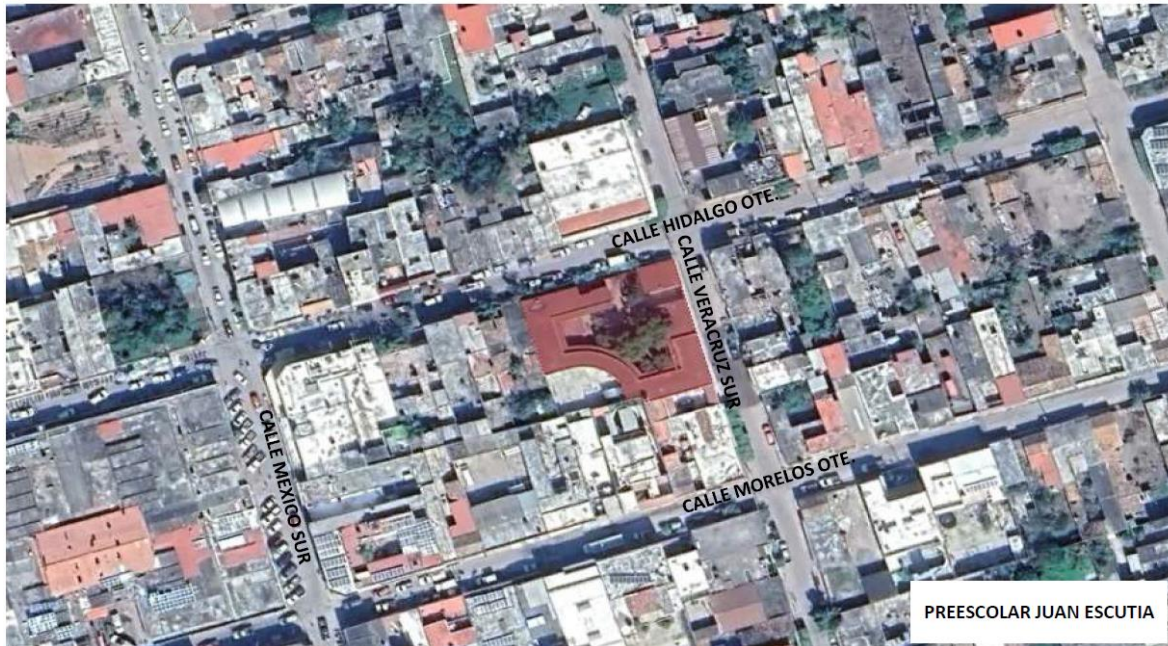

Año base	Monto total de Inversión
2023	\$13'086,686.72
Fecha de inicio de la etapa de inversión	Fecha de término de la etapa de inversión
18-09-23	14-02-24

Factibilidad del programa o proyecto de inversión

Situación Legal:

De acuerdo a la Ley de Educación del Estado de Nayarit, en el Art 60.C Para la construcción, equipamiento, mantenimiento, rehabilitación, reforzamiento, reconstrucción o habilitación de inmuebles destinados a la prestación del servicio público de educación, las autoridades educativas estatales en coordinación con la autoridad educativa federal, en el ámbito de sus competencias, así como los Comités Escolares de Administración Participativa, deben considerar las condiciones de su entorno y la participación de la comunidad escolar para que cumplan con los fines y criterios de la educación establecidos en la Constitución Federal y la Ley General.

Art 60 F- Para llevar a cabo los procesos de construcción, equipamiento, mantenimiento, rehabilitación, reforzamiento, certificación, reconstrucción o habilitación de inmuebles destinados a la prestación del servicio público de educación, se atenderán los lineamientos que establecen las obligaciones que deben cumplirse, que para tal efecto emita la autoridad educativa federal, a través de la instancia que determine.

FICHA TÉCNICA

Proyectos o programas a partir de 1 Millón de UDIS

Factibilidad técnica:	
La Secretaria de Infraestructura está facultada para realizar trabajos de construcción y rehabilitación de edificios que le competen, así como de llevar acabo procesos de licitación de la obra; el departamento de concurso de la Secretaria de Infraestructura, considera si las empresas interesadas cuentan con el recurso, herramienta, conocimiento, habilidades y experiencia para llevar a cabo el proceso de construcción; de no ser así se debe considerar una nueva licitación de curso de obra.	
Factibilidad económica:	
Se consideró realizar el proyecto debido a que el plantel lo requería y con lo cual se beneficiará a la población estudiantil, así como a la misma escuela, se cuenta con la disponibilidad financiera el cual se realizará con recurso (ESTATAL)	
Factibilidad antropológica y/o ambiental:	
No Aplica	
Factibilidad social:	
La población beneficiada será alrededor de 129 alumnos; se cuenta con la solicitud o petición de obra de la SEP.	
Calendario fiscal e inversión	
Ejercicio fiscal	Monto \$13'086,686.72
2023	\$13'086,686.72
Total inversión:	\$13'086,686.72
Costos y gastos asociados	
Operación y mantenimiento	Otros (no asociados)
(\$0.0)	(\$0.0)
Costo total del PPI: \$13'086,686.72	
Federal	
Estatad	\$13'086,686.72
Municipal	
Otra fuente de financiamiento	
Metas físicas:	
<ul style="list-style-type: none"> • 1 obra • Trabajos de terracerías • Rehabilitación de 3 edificios • Instalación de red eléctrica exterior 	

FICHA TECNICA

Proyectos o programas a partir de 1 Millón de UDIS

<ul style="list-style-type: none"> • Red de media tensión • Bardeo perimetral • Acceso peatonal (portico) • Áreas exteriores • Cisterna 10 m3 • Asta bandera
Beneficios esperados:
Con la construcción de la infraestructura educativa en preescolar Juan Escutia, se pretende mejorar la calidad de las instalaciones para los estudiantes.
Rango de inversión en el programa o proyecto
De 1 millón de UDIS hasta 10 millones de UDIS ✓
Superior a 10 millones de UDIS (Continuar llenando el apartado siguiente) <input checked="" type="checkbox"/>
Indicadores de rentabilidad (Consultar Lineamientos Costo Beneficio/Eficiencia)
VPN (Valor presente neto): TIR ((Tasa interna de Retorno): CAE (Costo Anual Equivalente): TRI (Tasa de rendimiento Inmediata):