



Proyectos o programas a partir de 1 Millón de UDIS

Identificación del programa o proyecto			
Nombre	Municipio	Localidad	Folio S.I.M.O.N. (según aplique)
Rehabilitación integral y obra complementaria de escuelas, paquete 24 en diversas localidades del estado de Nayarit	Tepic	Tepic	<b>2023010395</b>

Unidad responsable	Datos del administrador	
<b>Dirección General De Planeación Y Control Presupuestal.</b>	Nombre	ALEJANDRO ZEPEDA HUERTA
	Cargo	Director General De Planeación Y Control Presupuestal.
	Teléfono	311-129-6800 Ext. 6842
	Correo electrónico	<a href="mailto:dirplanycontrolpres.infra@nayarit.gob.mx">dirplanycontrolpres.infra@nayarit.gob.mx</a>
Alineación PED	Tipo de programa o proyecto	
PLAN ESTATAL DE DESARROLLO NAYARIT 2021-2027.	Programa	Proyecto
<p><b>Eje Rector: ER2 Disminuir la pobreza y la desigualdad</b> Reducir la pobreza y la desigualdad procurando la atención de los derechos y necesidades básicas de los sectores más vulnerables, reforzando su desarrollo bajo los principios de identidad y libre determinación mediante la instrumentación de acciones y programas de igualdad sustantiva que generen las condiciones para que las personas que al día de hoy enfrentan esta situación puedan acceder a la educación, los servicios de salud, una alimentación adecuada y a un trabajo que les permita vivir en paz y progresar en un entorno de bienestar.</p> <p><b>Eje General.-ER2-5 Educación.</b> Garantizar que toda la población reciba completo acceso a una educación laica, gratuita, inclusiva, equitativa,</p>	<p><i>Programa de adquisiciones</i> <i>Programas de mantenimiento</i></p> <p><i>Programas de adquisición de protección civil</i></p> <p><i>Programas de mantenimiento de protección civil</i> <i>Estudios de pre inversión</i> <i>Programa ambiental</i> <i>Otros programas de inversión</i></p>	<p><i>Proyectos de infraestructura económica</i> <i>Proyectos de infraestructura social</i> <i>Proyectos de infraestructura gubernamental</i> <i>Proyectos inmuebles</i> <i>Otros proyectos de inversión</i></p>



Proyectos o programas a partir de 1 Millón de UDIS

de calidad y libre de cualquier forma de discriminación, mediante el fortalecimiento de la infraestructura y el equipamiento educativo que complemente a un sistema educativo innovador, competitivo e incluyente para todos los niveles y durante todas las etapas de la vida.

**Objetivo General ER2- 5.1.**

Incremento de la cobertura, mejoramiento calidad de espacios y servicios educativos.

**Estrategia vinculante ER2- 5.1.2**

Coadyuvar para la modernización y fortalecimiento de la infraestructura en educación básica, media superior y superior, para contar con espacios educativos dignos y pertinentes para la población escolar, con énfasis en los grupos vulnerables.

**Indicador estratégico**

Variación porcentual de edificios y espacios públicos con trabajos de conservación o mantenimiento ejecutados.

**Análisis de la situación actual**

Son 2 planteles nivel básico, los cuales se ubican en la localidad de Tepic en el municipio de Tepic; las aulas de la secundaria Alí Chumacero y la primaria Vicente Guerrero, las cuales requieren de impermeabilización, dado que se presentan humedad en losas, mantenimiento a las protecciones de ventanas, marcos de puertas, mantenimiento de la pintura de los muros en aulas, sustitución de lámparas de sobreponer, con ello la sustitución y rehabilitación de la instalación eléctrica y sus accesorios que se encuentran en mal estado y presentan peligro para los alumnos y maestros. Referente a baños, se encuentran en mal estado y los muebles de baño deteriorados al igual que las divisiones de éstos.

En la parte exterior existen banquetas deterioradas por el paso del tiempo. El área del patio es necesario el mantenimiento a las canchas de usos múltiples, tanto pintura como porterías, tableros, iluminación.

No existe en el patio cívico de ambas escuelas el asta bandera.

**Proyectos o programas a partir de 1 Millón de UDIS**
**Análisis de la situación con proyecto**

El proyecto engloba dos escuelas; Secundaria Alí Chumacero, iniciando con mejoramiento y rehabilitación de edificio A, B, y C; construcción de aula poli funcional, domo híbrido; mantenimiento de canchas de usos múltiples; construcción de muro perimetral, asta bandera, muro de contención baños, cooperativa escolar.

La escuela Primaria Vicente Guerrero, la cual se realizará el mejoramiento y rehabilitación de edificio A, A', B, C y D; construcción muro perimetral, asta bandera, muro de contención, cisterna y pórtico; construcción y mantenimiento en obras exteriores como, rampas de concreto, boquillas en muro, forjado de jardineras, banquetas y renivelación de registros; mantenimiento de pintura en patio.

Estas actividades beneficiaran a los alumnos de las escuelas, para un mejor aprovechamiento de las instalaciones y mantenimiento y conservación de las mismas.

**Geo localización (21° 27' 35.2"N 104° 51' 51.2"O) SECUNDARIA ALÍ CHUMACERO**  
**(21° 29' 38.2"N, 104° 53' 57.7"O) PRIMARIA VICENTE GUERRERO**

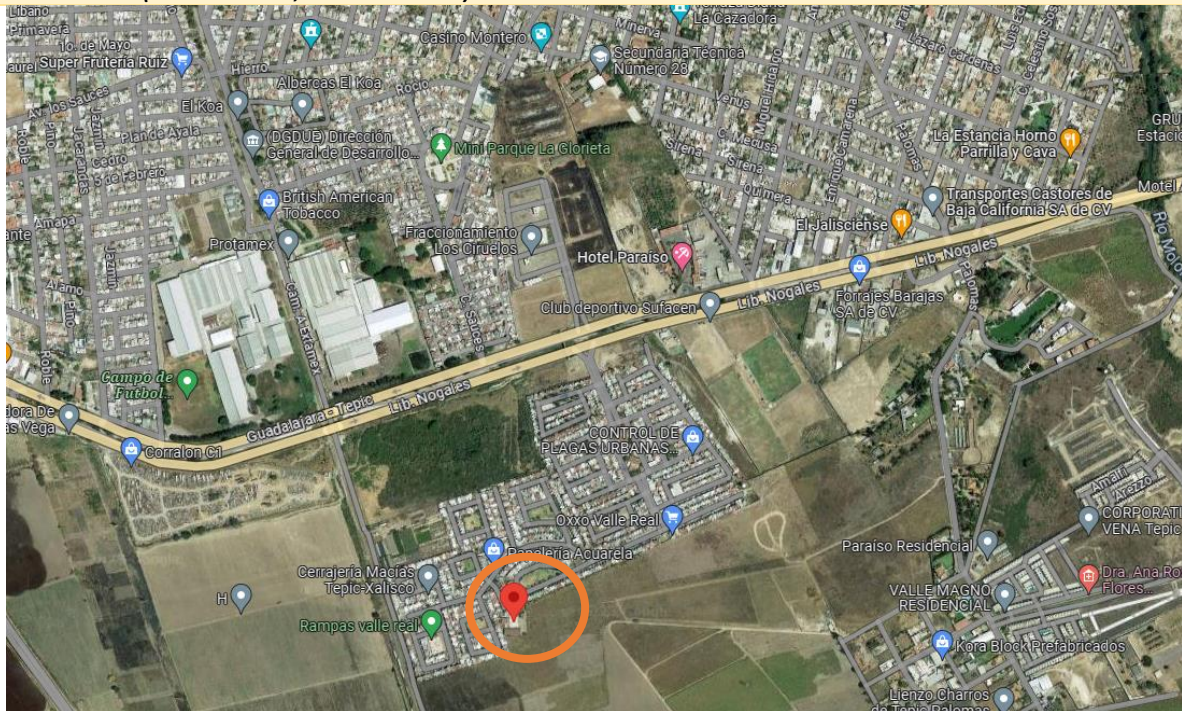





Proyectos o programas a partir de 1 Millón de UDIS

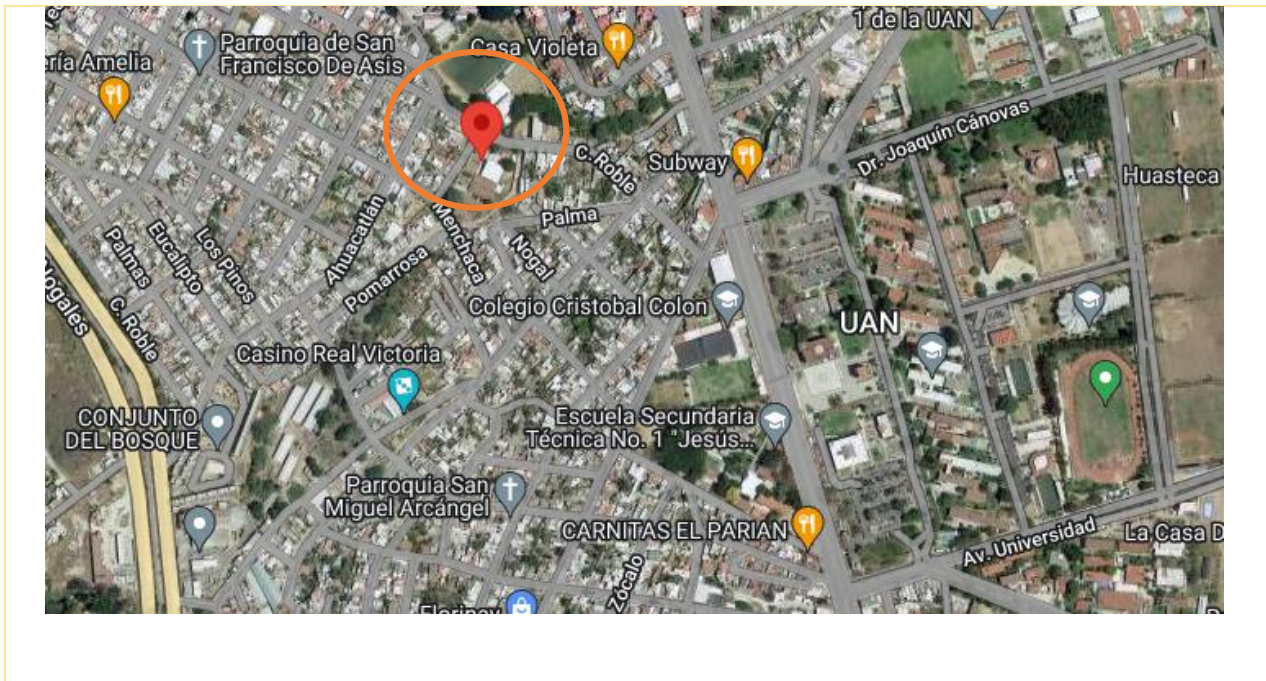

Año base	Monto total de Inversión
2023	\$ 14,118,255.00
Fecha de inicio de la etapa de inversión	Fecha de término de la etapa de inversión
20-08-2023	18-12-2023
Factibilidad del programa o proyecto de inversión	
Situación Legal:	
<p>De acuerdo a la Ley de Educación del Estado de Nayarit, en el Art 60.C Para la construcción, equipamiento, mantenimiento, rehabilitación, reforzamiento, reconstrucción o habilitación de inmuebles destinados a la prestación del servicio público de educación, las autoridades educativas estatales en coordinación con la autoridad educativa federal, en el ámbito de sus competencias, así como los Comités Escolares de Administración Participativa, deben considerar las condiciones de su entorno y la participación de la comunidad escolar para que cumplan con los fines y criterios de la educación establecidos en la Constitución Federal y la Ley General.</p> <p>Art 60 F- Para llevar a cabo los procesos de construcción, equipamiento, mantenimiento, rehabilitación, reforzamiento, certificación, reconstrucción o habilitación de inmuebles destinados a la prestación del servicio público de educación, se atenderán los lineamientos que establecen las obligaciones que deben cumplirse, que para tal efecto emita la autoridad educativa federal, a través de la instancia que determine.</p>	
Factibilidad técnica:	
<p>La Secretaria de Infraestructura está facultada para realizar trabajos de construcción y rehabilitación de edificios que le competen, así como de llevar a cabo procesos de licitación de la obra; el departamento de concurso de la Secretaria de Infraestructura, considera si las empresas interesadas cuentan con el recurso, herramienta, conocimiento, habilidades y experiencia para llevar a cabo el proceso de construcción; de no ser así se debe considerar una nueva licitación de curso de obra.</p>	
Factibilidad económica:	



## Proyectos o programas a partir de 1 Millón de UDIS

Se consideró realizar los proyectos debido a que los planteles lo requerían y con lo cual se beneficiará a la población estudiantil así como a las propias escuelas; se cuenta con la disponibilidad financiera el cual se realizara con fondo ESTATAL	
Factibilidad antropológica y/o ambiental:	
No Aplica	
Factibilidad social:	
La población beneficiada será alrededor de 343 alumnos; se cuenta con la solicitud o petición de obra de los SEPEN.	
<b>Calendario fiscal e inversión</b>	
Ejercicio fiscal	Monto \$14,118,255.00
2023	\$14,118,255.00
Total inversión:	\$14,118,255.00
<b>Costos y gastos asociados</b>	
Operación y mantenimiento	Otros (no asociados)
<b>(\$ 0.0)</b>	<b>(\$ 0.0)</b>
<b>Costo total del PPI: \$14,118,255.00</b>	
<b>Fuentes de Financiamiento</b>	
Federal	
Estatal	\$14,118,255.00
Municipal	
Otra fuente de financiamiento	
<b>Metas físicas:</b>	
<ul style="list-style-type: none"> <li>• 2 Obras</li> <li>• Remodelación edificios A, B Y C; A, A', B, C y D</li> <li>• Mantenimiento a patio, baños, jardineras</li> <li>• Construcción de asta bandera</li> <li>• Construcción de aula poli funcional</li> <li>• Construcción muro perimetral</li> <li>• Construcción cisterna</li> <li>• Construcción pórtico</li> </ul>	
Beneficios esperados:	
Con la construcción de estas obras, se atenderá directamente a las necesidades de mejoramiento que requieren los planteles.	
<b>Rango de inversión en el programa o proyecto</b>	
De 1 millón de UDIS hasta 10 millones de UDIS	✓
Superior a 10 millones de UDIS (Continuar llenando el apartado siguiente)	<input checked="" type="checkbox"/>
Indicadores de rentabilidad (Consultar Lineamientos Costo Beneficio/Eficiencia)	



***Proyectos o programas a partir de 1 Millón de UDIS***

VPN (Valor presente neto):  
TIR ((Tasa interna de Retorno):  
CAE (Costo Anual Equivalente):  
TRI (Tasa de rendimiento Inmediata):