

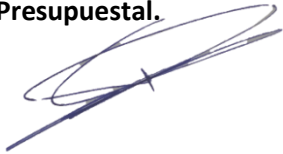

Proyectos o programas a partir de 1 Millón de UDIS

Identificación del programa o proyecto											
Nombre	Municipio	Localidad	Folio S.I.M.O.N. (según aplique)								
Conservación tramo San Blas-Guadalupe Victoria, del km. 0+000.00 al km. 2+700.00, municipio de San Blas, Nayarit.	San Blas	San Blas	2023010204								
Unidad responsable		Datos del administrador									
Dirección General De Planeación Y Control Presupuestal. 		<table border="1"> <tr> <td>Nombre</td> <td>ALEJANDRO ZEPEDA HUERTA</td> </tr> <tr> <td>Cargo</td> <td>Director General De Planeación Y Control Presupuestal.</td> </tr> <tr> <td>Teléfono</td> <td>311-129-6800 Ext. 6842</td> </tr> <tr> <td>Correo electrónico</td> <td>dirplanycontrolpres.infra@nayarit.gob.mx</td> </tr> </table>		Nombre	ALEJANDRO ZEPEDA HUERTA	Cargo	Director General De Planeación Y Control Presupuestal.	Teléfono	311-129-6800 Ext. 6842	Correo electrónico	dirplanycontrolpres.infra@nayarit.gob.mx
Nombre	ALEJANDRO ZEPEDA HUERTA										
Cargo	Director General De Planeación Y Control Presupuestal.										
Teléfono	311-129-6800 Ext. 6842										
Correo electrónico	dirplanycontrolpres.infra@nayarit.gob.mx										
Alineación PED		Tipo de programa o proyecto									
PLAN ESTATAL DE DESARROLLO NAYARIT 2021-2027.		Programa	Proyecto								
<p>Eje Rector: ER3.- Desarrollo Regional Sostenible para el Bienestar. Impulsar la conectividad y el crecimiento equilibrado de las regiones del estado, a partir de su vocación natural y aptitud, aprovechando sosteniblemente sus recursos, para disminuir la pobreza en todas sus expresiones, creando infraestructuras estratégicas y de movilidad que detonen desarrollo y crecimiento ordenando del territorio, servicios públicos de calidad y mejores espacios para vivir en sana convivencia, respetando y conservando el medio ambiente.</p> <p>Eje General.-ER3.9.- Movilidad Desarrollar una red intermodal de comunicaciones y transportes que contemple las características de accesibilidad, sostenibilidad y modernidad, que apoye la visión de desarrollo regional con infraestructura que promueva la movilidad activa, la cultura vial y contribuya a la reducción de emisiones contaminantes a través de la conexión entre personas, bienes y servicios.</p> <p>Objetivo General ER3.9.2. Programa para la estructuración de una Red de Carreteras Troncales (RET-Nayarit) orientados a resolver la disfuncionalidad del tránsito y los flujos vehiculares.</p> <p>Estrategia vinculante ER3. 9.2.1 Revisar, supervisar, autorizar y verificar los proyectos ejecutivos de ampliación, adecuación, mejoramiento y rehabilitación de las carreteras federales, estatales, caminos rurales, troncales y alimentadores.</p>		<p><i>Programa de adquisiciones</i> <i>Programas de mantenimiento</i></p> <p><i>Programas de adquisición de protección civil</i></p> <p><i>Programas de mantenimiento de protección civil</i> <i>Estudios de pre inversión</i> <i>Programa ambiental</i> <i>Otros programas de inversión</i></p>	<p><i>Proyectos de infraestructura económica</i> <i>Proyectos de infraestructura social gubernamental</i> <i>Proyectos inmuebles</i> <i>Otros proyectos de inversión</i></p>								

Indicador estratégico

Variación porcentual de kilómetros construidos y rehabilitados.

Análisis de la situación actual

Actualmente el camino del tramo San Blas a Guadalupe Victoria en el tramo del km 0+00 al 2+700, se encuentra con baches en la superficie de rodamiento esto derivado de las inundaciones por las precipitaciones pluviales, así como la falta de señalamiento en pavimento. Esto deriva el difícil tránsito por el camino en mención, siendo este una vialidad importante entre las localidades de la zona.

Análisis de la situación con proyecto

Se llevará a cabo la conservación del camino San Blas-Guadalupe Victoria, en el cual se ejecutaran los trabajos de carpeta de concreto asfáltico de 5 cm de espesor, pintura en pavimento (raya separadora, raya en orilla derecha e izquierda).
Una vez terminado el proyecto, se tendrá una vialidad 100% funcional, que dará una fluidez vehicular necesaria para los habitantes de la localidad de San Blas y Guadalupe Victoria principalmente así como localidades aledañas.

Geo localización (21°32'38.86"N, 105°16'29.25"O punto inicial/ 21°34'05.88"N, 105°16'38.00"O punto final)

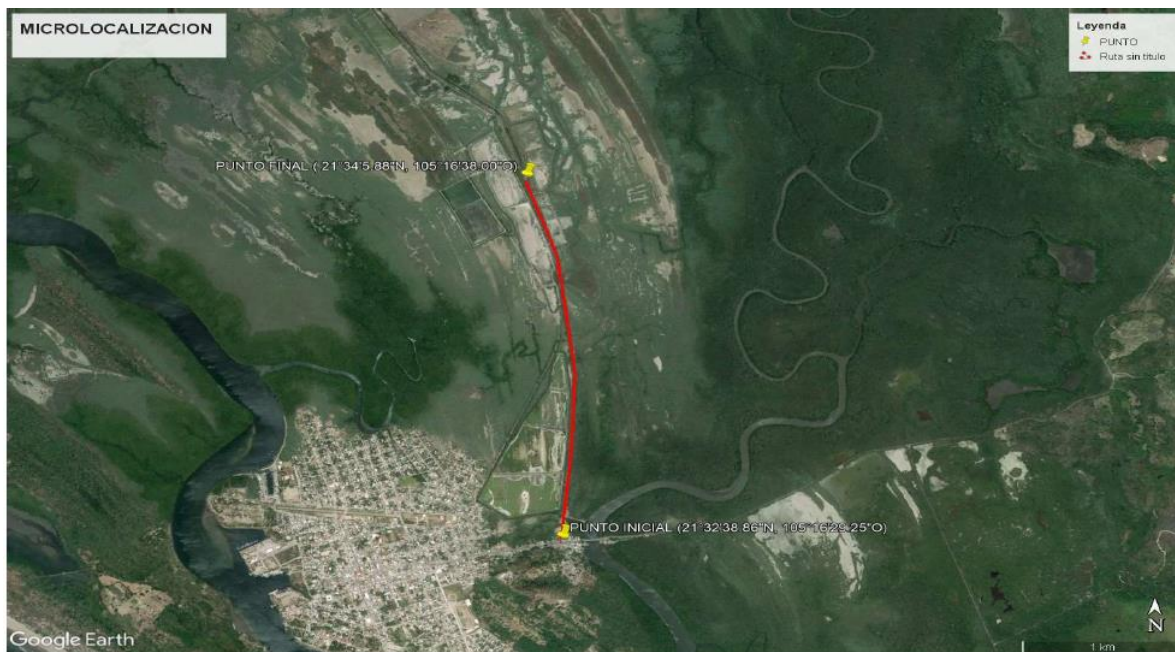

Año base	Monto total de Inversión
2023	\$ 9,032,257
Fecha de inicio de la etapa de inversión	Fecha de término de la etapa de inversión



Proyectos o programas a partir de 1 Millón de UDIS

15/03/2023	13/05/2023
Factibilidad del programa o proyecto de inversión	
Situación Legal:	
<p>El bien es público. Se cuenta con derecho de vía. Se manifiesta contar con todos los permisos liberados, vigentes y necesarios para la correcta ejecución del proyecto. Reglamento para el uso y aprovechamiento del derecho de vía de carreteras estatales y zonas laterales. ARTICULO 3.- Para los efectos de este ordenamiento, se entenderá por: XIV. Derecho de Vía. Franja de terreno de restricción federal o estatal que corre paralela a ambos lados de una vía de comunicación y que se requiere para la construcción, conservación, ampliación, protección y en General para el uso adecuado de la vía de comunicación.</p>	
Factibilidad técnica:	
<p>La Secretaria de Infraestructura está facultada para realizar trabajos en todas aquellas vialidades que le competen, así como de llevar acabo procesos de licitación de la obra; el departamento de concurso de la Secretaria de Infraestructura, considera si las empresas interesadas cuentan con el recurso, herramienta, Conocimiento, habilidades y experiencia para llevar a cabo el proceso de construcción; de no ser así se debe considerar una nueva licitación de curso de obra.</p>	
Factibilidad económica:	
<p>Se consideró realizar el proyecto debido a que la vialidad requería ya de un cambio a beneficio de la población por las condiciones en las que se encontraba; Se cuenta con la disponibilidad financiera el cual se realizara con RECURSO ESTATAL.</p>	
Factibilidad antropológica y/o ambiental:	
<p>El proyecto que se pretende realizar no afectara el trazo simétrico de la vialidad ya que los trabajos serán construidos en lo ya impactado.</p>	
Factibilidad social:	
<p>La sociedad beneficiada será alrededor de 14,001 habitantes de la localidad de San Blas y Guadalupe Victoria y aceptaran el proyecto ya que contarán con una mejor vialidad, además que esto les lleva a generar menos gastos de mantenimiento a sus medios de transporte y servicios básicos nuevos; se cuenta con la solicitud o petición de obra de la localidad San Blas.</p>	
Calendario fiscal e inversión	
Ejercicio fiscal	Monto \$ 9,032,257
2023	\$ 9,032,257
Total inversión:	\$ 9,032,257
Costos y gastos asociados	
Operación y mantenimiento	Otros (no asociados)
(\$ 0.0)	(\$ 0.0)
Costo total del PPI: \$ 9,032,257	
Fuentes de Financiamiento	
Federal (FAFEF)	
Estatal	\$9,032,257
Municipal	
Otra fuente de financiamiento	

Proyectos o programas a partir de 1 Millón de UDIS

Metas físicas:	
<ul style="list-style-type: none"> • Se rehabilitaran 2.70 km de camino en los cuales se colocara carpeta asfáltica de 5 cm. de espesor. • Señalamiento horizontal y Vertical. 	
Beneficios esperados:	
Se contara con una vialidad en perfecto estado físico. Se aumenta las velocidades de circulación. Reducción en los Costos Generalizados de Viaje (CGV's).	
Rango de inversión en el programa o proyecto	
De 1 millón de UDIS hasta 10 millones de UDIS	✓
Superior a 10 millones de UDIS (Continuar llenando el apartado siguiente)	<input checked="" type="checkbox"/>
Indicadores de rentabilidad (Consultar Lineamientos Costo Beneficio/Eficiencia)	
VPN (Valor presente neto): TIR ((Tasa interna de Retorno): CAE (Costo Anual Equivalente): TRI (Tasa de rendimiento Inmediata):	