



Proyectos o programas a partir de 1 Millón de UDIS

Identificación del programa o proyecto			
Nombre	Municipio	Localidad	Folio S.I.M.O.N. (según aplique)
Rehabilitación integral y obra complementaria de escuelas, paquete 43 en diversas localidades del estado de Nayarit.	Varios	Varias	2023010172

Unidad responsable	Datos del administrador								
Dirección General De Planeación Y Control Presupuestal.	<table border="1"> <tr> <td>Nombre</td> <td>ALEJANDRO ZEPEDA HUERTA</td> </tr> <tr> <td>Cargo</td> <td>Director General De Planeación Y Control Presupuestal.</td> </tr> <tr> <td>Teléfono</td> <td>311-129-6800 Ext. 6842</td> </tr> <tr> <td>Correo electrónico</td> <td>dirplanyccontrolpres.infra@nayarit.gob.mx</td> </tr> </table>	Nombre	ALEJANDRO ZEPEDA HUERTA	Cargo	Director General De Planeación Y Control Presupuestal.	Teléfono	311-129-6800 Ext. 6842	Correo electrónico	dirplanyccontrolpres.infra@nayarit.gob.mx
	Nombre	ALEJANDRO ZEPEDA HUERTA							
	Cargo	Director General De Planeación Y Control Presupuestal.							
	Teléfono	311-129-6800 Ext. 6842							
Correo electrónico	dirplanyccontrolpres.infra@nayarit.gob.mx								

Alineación PED	Tipo de programa o proyecto	
PLAN ESTATAL DE DESARROLLO NAYARIT 2021-2027.	Programa	Proyecto
<p>Eje Rector: ER2 Disminuir la pobreza y la desigualdad Reducir la pobreza y la desigualdad procurando la atención de los derechos y necesidades básicas de los sectores más vulnerables, reforzando su desarrollo bajo los principios de identidad y libre determinación mediante la instrumentación de acciones y programas de igualdad sustantiva que generen las condiciones para que las personas que al día de hoy enfrentan esta situación puedan acceder a la educación, los servicios de salud, una alimentación adecuada y a un trabajo que les permita vivir en paz y progresar en un entorno de bienestar.</p> <p>Eje General.-ER2-5 Educación. Garantizar que toda la población reciba completo acceso a una educación laica, gratuita, inclusiva, equitativa, de calidad y libre de cualquier forma de discriminación,</p>	<p><i>Programa de adquisiciones</i> <i>Programas de mantenimiento</i> <i>Programas de adquisición de protección civil</i> <i>Programas de mantenimiento de protección civil</i> <i>Estudios de pre inversión</i> <i>Programa ambiental</i> <i>Otros programas de inversión</i></p>	<p><i>Proyectos de infraestructura económica</i> <i>Proyectos de infraestructura social</i> <i>Proyectos de infraestructura gubernamental</i> <i>Proyectos inmuebles</i> <i>Otros proyectos de inversión</i></p>



Proyectos o programas a partir de 1 Millón de UDIS

mediante el fortalecimiento de la infraestructura y el equipamiento educativo que complementa a un sistema educativo innovador, competitivo e incluyente para todos los niveles y durante todas las etapas de la vida.

Objetivo General ER2- 5.1.

Incremento de la cobertura, mejoramiento calidad de espacios y servicios educativos.

Estrategia vinculante ER2-

5.1.2

Coadyuvar para la modernización y fortalecimiento de la infraestructura en educación básica, media superior y superior, para contar con espacios educativos dignos y pertinentes para la población escolar, con énfasis en los grupos vulnerables.

Indicador estratégico

Variación porcentual de edificios y espacios públicos con trabajos de conservación o mantenimiento ejecutados.

Análisis de la situación actual

Son 2 planteles nivel básico, los cuales se ubican en las localidades de Tuxpan y San Vicente en el municipio de Rosamorada, los cuales no cuentan con instalaciones adecuadas y necesarias para atender la demanda educativa. Ya que los edificios se encuentran en mal estado al igual que el área la cancha recreativa, por lo que es de suma importancia que se cuente con infraestructura adecuada para atender a toda la población estudiantil donde puedan recibir educación en unas instalaciones dignas y se motiven a seguir estudiando.

Análisis de la situación con proyecto

Con la rehabilitación de 7 edificios bodegas y bardas en la Primaria López Mateos, entre los trabajos que se harán será aplicación de pintura en muros, colocación de loseta cerámica en los sanitarios y aulas, al igual que en la cancha, en la Primaria Las Américas, se harán trabajos de instalaciones hidráulicas, descargas y tomas domiciliarias, así mismo se rehabilitarán 6 edificios, con aplicación de pintura, impermeabilización. Es a grandes rasgos, la problemática que presentan los planteles en estas localidades.



Proyectos o programas a partir de 1 Millón de UDIS

Una vez realizadas dichas obras, los planteles contarán con espacios dignos tanto para alumnos y docentes, ya que al tener una planteles con infraestructura adecuada la demanda educativa será mayor, evitando con esto la deserción escolar por falta de espacios o capacidad escolar en los planteles educativos.

Geolocalización (21° 56' 21.158"N 105° 17'13.818"O) PRIMARIA ADOLFO LOPEZ MATEOS
(21° 56' 54.233"N, 105° 17' 34.714"O) PRIMARIA LAS AMERICAS

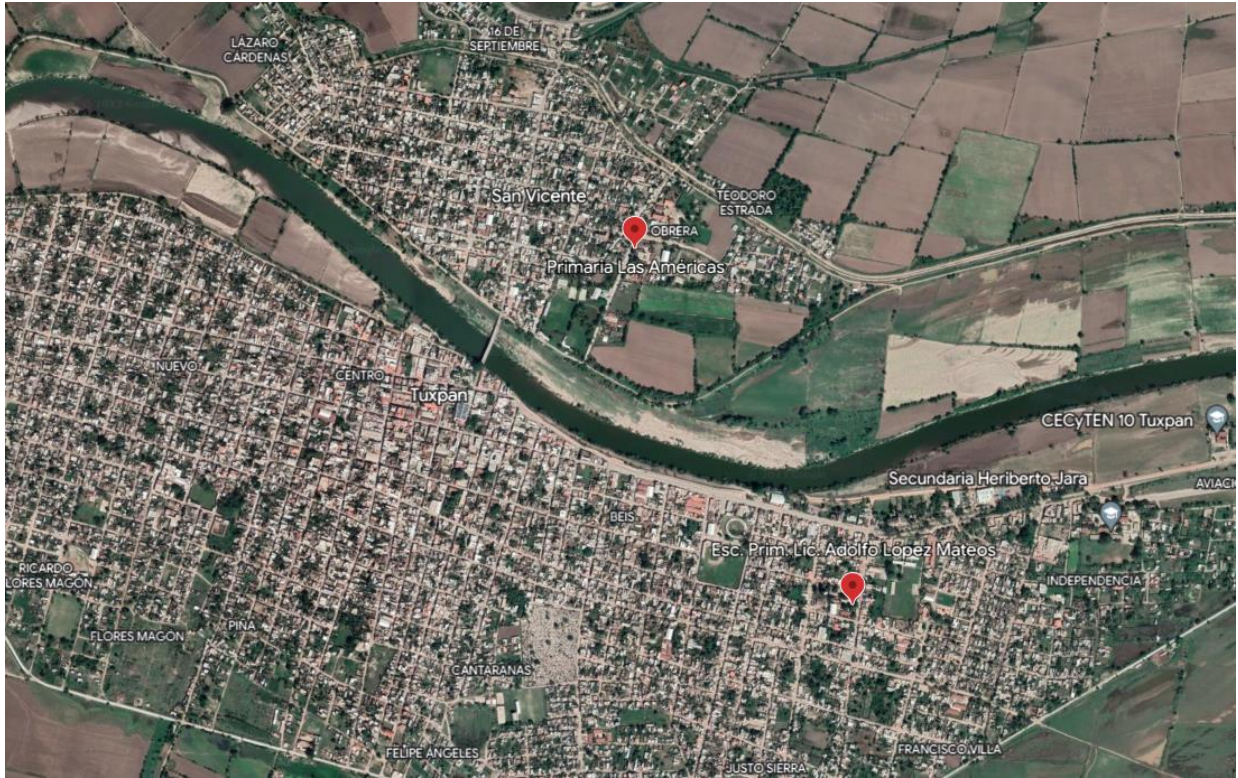

Año base	Monto total de Inversión
2023	\$ 8,235,381.00
Fecha de inicio de la etapa de inversión	Fecha de término de la etapa de inversión
20-03-2023	18-06-2023
Factibilidad del programa o proyecto de inversión	
Situación Legal:	
De acuerdo a la Ley de Educación del Estado de Nayarit, en el Art 60.C Para la construcción, equipamiento, mantenimiento, rehabilitación, reforzamiento, reconstrucción o habilitación de inmuebles destinados a la prestación del servicio público de educación, las autoridades educativas estatales en coordinación con la autoridad educativa federal, en el ámbito de sus competencias, así como los Comités Escolares de Administración Participativa, deben considerar las condiciones de su entorno y la participación de la comunidad escolar para que cumplan con los fines y criterios de la educación establecidos en la Constitución Federal y la Ley General.	
Art 60 F- Para llevar a cabo los procesos de construcción, equipamiento, mantenimiento, rehabilitación,	



Proyectos o programas a partir de 1 Millón de UDIS

<p>reforzamiento, certificación, reconstrucción o habilitación de inmuebles destinados a la prestación del servicio público de educación, se atenderán los lineamientos que establecen las obligaciones que deben cumplirse, que para tal efecto emita la autoridad educativa federal, a través de la instancia que determine.</p>	
<p>Factibilidad técnica:</p> <p>La Secretaria de Infraestructura está facultada para realizar trabajos de construcción y rehabilitación de edificios que le competen, así como de llevar a cabo procesos de licitación de la obra; el departamento de concurso de la Secretaria de Infraestructura, considera si las empresas interesadas cuentan con el recurso, herramienta, conocimiento, habilidades y experiencia para llevar a cabo el proceso de construcción; de no ser así se debe considerar una nueva licitación de curso de obra.</p>	
<p>Factibilidad económica:</p> <p>Se consideró realizar los proyectos debido a que los planteles lo requerían y con lo cual se beneficiará a la población estudiantil así como a las propias escuelas; se cuenta con la disponibilidad financiera el cual se realizara con RECURSO ESTATAL</p>	
<p>Factibilidad antropológica y/o ambiental:</p> <p>No Aplica</p>	
<p>Factibilidad social:</p> <p>La población beneficiada será alrededor de 522 alumnos; se cuenta con la solicitud o petición de obra de los SEPEN.</p>	
<p>Calendario fiscal e inversión</p>	
Ejercicio fiscal	Monto \$8,235,381.00
2023	\$8,235,381.00
Total inversión:	\$8,235,381.00
<p>Costos y gastos asociados</p>	
Operación y mantenimiento	Otros (no asociados)
(\$ 0.0)	(\$ 0.0)
<p>Costo total del PPI: \$8,235,381.00</p>	
<p>Fuentes de Financiamiento</p>	
Federal	
Estatal	\$8,235,381.00
Municipal	
Otra fuente de financiamiento	
<p>Metas físicas:</p>	
<ul style="list-style-type: none"> • 2 Obras • Demoliciones • Rehabilitación de área para educación física • Instalación de toma domiciliaria 	
<p>Beneficios esperados:</p> <p>Al llevarse a cabo estas obras, los planteles mejorarán considerablemente su infraestructura y con ellos tantos maestros y alumnos contarán con instalaciones más seguras y adecuadas para su estancia, atendiendo así las necesidades de mejoramiento que requieren los planteles.</p>	



Proyectos o programas a partir de 1 Millón de UDIS

Rango de inversión en el programa o proyecto	
De 1 millón de UDIS hasta 10 millones de UDIS	✓
Superior a 10 millones de UDIS (Continuar llenando el apartado siguiente)	<input checked="" type="checkbox"/>
Indicadores de rentabilidad (Consultar Lineamientos Costo Beneficio/Eficiencia)	
VPN (Valor presente neto):	
TIR ((Tasa interna de Retorno):	
CAE (Costo Anual Equivalente):	
TRI (Tasa de rendimiento Inmediata):	