



Proyectos o programas a partir de 1 Millón de UDIS

Identificación del programa o proyecto			
Nombre	Municipio	Localidad	Folio S.I.M.O.N. (según aplique)
Rehabilitación integral y obras complementarias de escuela secundaria Leyes de Reforma CCT 18DES0001O en la localidad de Santiago Ixc., municipio Santiago Ixc., Nayarit.	015 - SANTIAGO IXCUINTLA	001 - SANTIAGO IXCUINTLA	2023010156
Unidad responsable	Datos del administrador		
Dirección General De Planeación Y Control Presupuestal.	Nombre	ALEJANDRO ZEPEDA HUERTA	
	Cargo	Director General De Planeación Y Control Presupuestal.	
	Teléfono	311-129-6800 Ext. 6842	
	Correo electrónico	dirplanycontrolpres.infra@nayarit.gob.mx	
Alineación PED	Tipo de programa o proyecto		
PLAN ESTATAL DE DESARROLLO NAYARIT 2021-2027.	Programa	Proyecto	
Eje Rector: ER2 Disminuir la pobreza y la desigualdad Reducir la pobreza y la desigualdad procurando la atención de los derechos y necesidades básicas de los sectores más vulnerables, reforzando su desarrollo bajo los principios de identidad y libre determinación mediante la instrumentación de acciones y programas de igualdad sustantiva que generen las condiciones para que las personas que al día de hoy enfrentan esta situación puedan acceder a la educación, los servicios de salud, una alimentación adecuada y a un trabajo que les permita vivir en paz y progresar en un entorno de bienestar.. Eje General.-ER2-5 Educación.	<i>Programa de adquisiciones</i> <i>Programas de mantenimiento</i> <i>Programas de adquisición de protección civil</i> <i>Programas de mantenimiento de protección civil</i> <i>Estudios de pre inversión</i> <i>Programa ambiental</i> <i>Otros programas de inversión</i>	<i>Proyectos de infraestructura económica</i> <i>Proyectos de infraestructura social</i> <i>Proyectos de infraestructura gubernamental</i> <i>Proyectos inmuebles</i> <i>Otros proyectos de inversión</i>	



Proyectos o programas a partir de 1 Millón de UDIS

Garantizar que toda la población reciba completo acceso a una educación laica, gratuita, inclusiva, equitativa, de calidad y libre de cualquier forma de discriminación, mediante el fortalecimiento de la infraestructura y el equipamiento educativo que complementa a un sistema educativo innovador, competitivo e incluyente para todos los niveles y durante todas las etapas de la vida.

Objetivo General ER2-5.1.

Incremento de la cobertura, mejoramiento calidad de espacios y servicios educativos.

Estrategia vinculante ER2-5.1.2

Coadyuvar para la modernización y fortalecimiento de la infraestructura en educación básica, media superior y superior, para contar con espacios educativos dignos y pertinentes para la población escolar, con énfasis en los grupos vulnerables.

Indicador estratégico

Variación porcentual de edificios y espacios públicos con trabajos de conservación o mantenimiento ejecutados.

Análisis de la situación actual

El plantel no cuenta con la infraestructura necesaria para atender la demanda educativa que actualmente se necesita para la localidad de Santiago Ixcuintla, carece de aulas suficientes, los laboratorios se encuentran en mal estado al igual que la cancha recreativa, por lo cual es de suma importancia contar con infraestructura adecuada para atender a los jóvenes donde puedan recibir educación en instalaciones dignas.

Análisis de la situación con proyecto

Al llevarse a cabo la rehabilitación de los módulos de aulas, laboratorios, bardeo perimetral, techumbre y sanitarios, los planteles contarán con áreas dignas para los alumnos y maestros, el tener la infraestructura adecuada la demanda educativa será mayor, así se evitará la deserción escolar por falta de espacios o capacidad escolar en los planteles educativos.

Geolocalización

(21°48'53.35"N, 105°12'29.40"O)

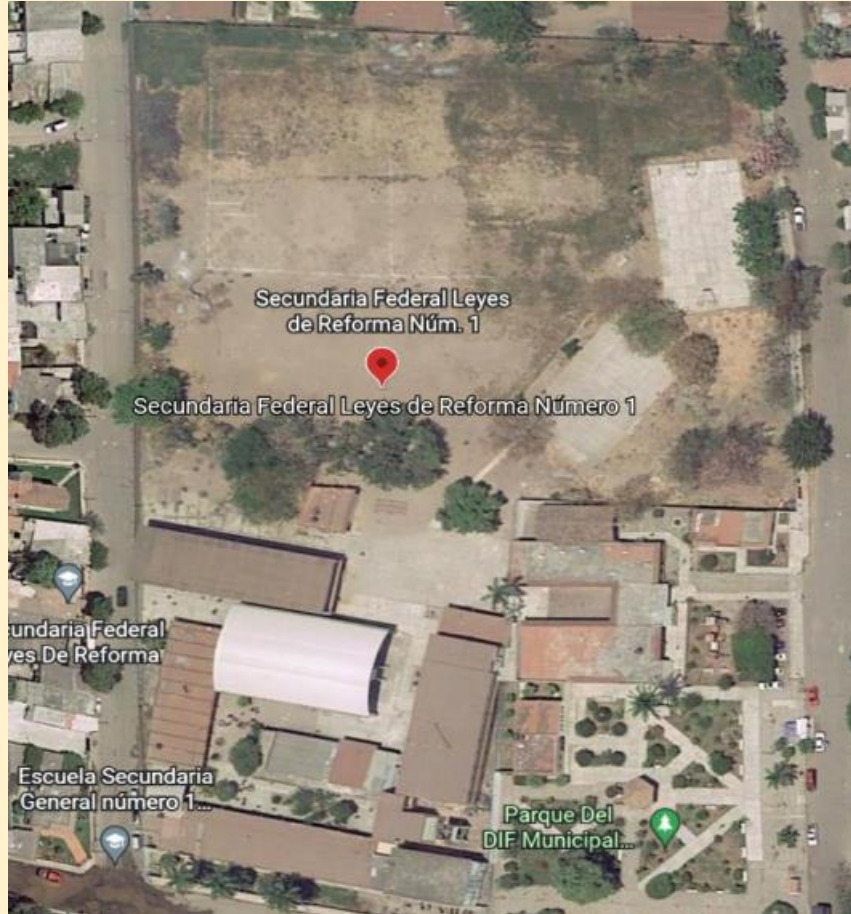

Año base	Monto total de Inversión
2023	\$ 8,978,617.00
Fecha de inicio de la etapa de inversión	Fecha de término de la etapa de inversión
13/02/2023	13/05/2023
Factibilidad del programa o proyecto de inversión	
Situación Legal:	
De acuerdo a la Ley de Educación del Estado de Nayarit, en el Art 60.C Para la construcción, equipamiento, mantenimiento, rehabilitación, reforzamiento, reconstrucción o habilitación de inmuebles destinados a la prestación del servicio público de educación, las autoridades educativas estatales en coordinación con la autoridad educativa federal, en el ámbito de sus competencias, así como los Comités Escolares de	



Proyectos o programas a partir de 1 Millón de UDIS

<p>Administración Participativa, deben considerar las condiciones de su entorno y la participación de la comunidad escolar para que cumplan con los fines y criterios de la educación establecidos en la Constitución Federal y la Ley General.</p> <p>Art 60 F- Para llevar a cabo los procesos de construcción, equipamiento, mantenimiento, rehabilitación, reforzamiento, certificación, reconstrucción o habilitación de inmuebles destinados a la prestación del servicio público de educación, se atenderán los lineamientos que establecen las obligaciones que deben cumplirse, que para tal efecto emita la autoridad educativa federal, a través de la instancia que determine.</p>	
Factibilidad técnica:	
<p>La Secretaria de Infraestructura está facultada para realizar trabajos de construcción y rehabilitación de edificios que le competen, así como de llevar a cabo procesos de licitación de la obra; el departamento de concurso de la Secretaria de Infraestructura, considera si las empresas interesadas cuentan con el recurso, herramienta, conocimiento, habilidades y experiencia para llevar a cabo el proceso de construcción; de no ser así se debe considerar una nueva licitación de curso de obra.</p>	
Factibilidad económica:	
<p>Se consideró realizar el proyecto debido a que el plantel lo requería y con lo cual se beneficiará a la población estudiantil, así como la propia escuela; se cuenta con la disponibilidad financiera el cual se realizará con fondo recurso federal (Fondo de Aportaciones para el Fortalecimiento de las Entidades Federativas).</p>	
Factibilidad antropológica y/o ambiental:	
No Aplica	
Factibilidad social:	
<p>La población beneficiada será alrededor de 834 alumnos; se cuenta con la solicitud o petición de obra de los SEPEN.</p>	
Calendario fiscal e inversión	
Ejercicio fiscal	Monto \$ 8,978,617.00
2023	\$ 8,978,617.00
Total inversión:	\$ 8,978,617.00
Costos y gastos asociados	
Operación y mantenimiento	Otros (no asociados)
(\$ 0.0)	(\$ 0.0)
Costo total del PPI: \$ 8,978,617.00	
Fuentes de Financiamiento	
Federal	\$ 8,978,617.00
Estatad	
Municipal	
Otra fuente de financiamiento	
Metas físicas:	
<p>CONSTA DE:</p> <ul style="list-style-type: none"> • 1 obra • Edificio U2-C, con aulas y laboratorios para 834 alumnos 	

Proyectos o programas a partir de 1 Millón de UDIS

<ul style="list-style-type: none"> • Edificio Administrativo • Sanitarios • Cisterna • Techumbre 	
Beneficios esperados:	
Se le dará mayor capacidad educativa al plantel con la construcción del edificio de aulas, se dará un mejoramiento en instalaciones educativas para el alumnado de educación básica, donde serán espacios confortables, amplios y dignos.	
Rango de inversión en el programa o proyecto	
De 1 millón de UDIS hasta 10 millones de UDIS	✓
Superior a 10 millones de UDIS (Continuar llenando el apartado siguiente)	<input checked="" type="checkbox"/>
Indicadores de rentabilidad (Consultar Lineamientos Costo Beneficio/Eficiencia)	
VPN (Valor presente neto):	
TIR ((Tasa interna de Retorno):	
CAE (Costo Anual Equivalente):	
TRI (Tasa de rendimiento Inmediata):	