



Proyectos o programas a partir de 1 Millón de UDIS

Identificación del programa o proyecto											
Nombre	Municipio	Localidad	Folio S.I.M.O.N. (según aplique)								
Modernización a base de pavimento hidráulico y obras complementarias en calle Jaime Torres Bodet entre las calles Moctezuma y Av. Emilio M. Gonzalez Parra del km. 0+000 al km. 0+400, en el municipio de Ixtlán del Río, Nayarit.	Ixtlán del Río	Ixtlán del Río	2023010061								
Unidad responsable		Datos del administrador									
Dirección General De Planeación Y Control Presupuestal. 		<table border="1"> <tr> <td>Nombre</td> <td>ALEJANDRO ZEPEDA HUERTA</td> </tr> <tr> <td>Cargo</td> <td>Director General De Planeación Y Control Presupuestal.</td> </tr> <tr> <td>Teléfono</td> <td>311-129-6800 Ext. 6842</td> </tr> <tr> <td>Correo electrónico</td> <td>dirplanycontrolpres.infra@nayarit.gob.mx</td> </tr> </table>		Nombre	ALEJANDRO ZEPEDA HUERTA	Cargo	Director General De Planeación Y Control Presupuestal.	Teléfono	311-129-6800 Ext. 6842	Correo electrónico	dirplanycontrolpres.infra@nayarit.gob.mx
Nombre	ALEJANDRO ZEPEDA HUERTA										
Cargo	Director General De Planeación Y Control Presupuestal.										
Teléfono	311-129-6800 Ext. 6842										
Correo electrónico	dirplanycontrolpres.infra@nayarit.gob.mx										
Alineación PED		Tipo de programa o proyecto									
PLAN ESTATAL DE DESARROLLO NAYARIT 2021-2027.		Programa	Proyecto								
<p>Eje Rector ER3.-: Desarrollo Regional Sostenible para el Bienestar. Impulsar la conectividad y el crecimiento equilibrado de las regiones del estado, a partir de su vocación natural y aptitud, aprovechando sosteniblemente sus recursos, para disminuir la pobreza en todas sus expresiones, creando infraestructuras estratégicas y de movilidad que detonen desarrollo y crecimiento ordenando del territorio, servicios públicos de calidad y mejores espacios para vivir en sana convivencia, respetando y conservando el medio ambiente.</p> <p>Eje General ER3.9.-Movilidad Desarrollar una red intermodal de comunicaciones y transportes que contemple las características de accesibilidad, sostenibilidad y modernidad, que apoye la visión de desarrollo regional con infraestructura que promueva la movilidad activa, la cultura vial y contribuya a la reducción de emisiones contaminantes a través de la conexión entre personas, bienes y servicios.</p> <p>Objetivo General. 9.1. Consolidar un Sistema Integral de Movilidad Urbana y regional, que considere el transporte moderno, infraestructura peatonal y la seguridad vial que privilegie el espacio público, la movilidad activa no</p>		<p><i>Programa de adquisiciones</i> <i>Programas de mantenimiento</i></p> <p><i>Programas de adquisición de protección civil</i></p> <p><i>Programas de mantenimiento de protección civil</i> <i>Estudios de pre inversión</i> <i>Programa ambiental</i> <i>Otros programas de inversión</i></p>	<p><i>Proyectos de infraestructura económica</i> <i>Proyectos de infraestructura social</i> <i>Proyectos de infraestructura gubernamental</i> <i>Proyectos inmuebles</i> <i>Otros proyectos de inversión</i></p>								



Proyectos o programas a partir de 1 Millón de UDIS

motorizada y garantice calidad, accesibilidad, inclusión y seguridad en todo momento durante el trayecto de bienes, personas y servicios.

Estrategia vinculante 9.1.3

Promover y brindar las condiciones de seguridad y competencia en el transporte de personas y bienes, que ayuden a la disminución de accidentes e incrementen el flujo y eficiencia de viajes a través de todo el Estado.

Indicador estratégico

Variación porcentual de kilómetros de vialidades urbanas construidas con concreto hidráulico

Análisis de la situación actual

La vialidad de la calle Jaime Torres Bodet en la localidad de Ixtlán del Río, actualmente la superficie de rodamiento es de pavimento asfáltico y se encuentra desgastada, con baches, no cuenta con una superficie adecuada para el tránsito vehicular, no cuentan con señalamiento horizontal o vertical, convirtiéndola en una vialidad con una fluidez de tránsito lenta.

Análisis de la situación con proyecto

Se rehabilitará la superficie de rodamiento a base de pavimento de concreto hidráulico, los servicios de red de drenaje sanitario, y una vez realizados los trabajos de colocación de luminarias y señalamientos horizontales y verticales quedara una vialidad funcional, así como dando seguridad al peatón y al automovilista mejorando el acceso y tránsito en la calle Jaime Torres Bodet, que es una vialidad importante y flujo importante ya que dará un gran desfogue vehicular desde y hacia la autopista Federal 15.

Geolocalización (21°02'18.70"N, 104°22'22.01"O)

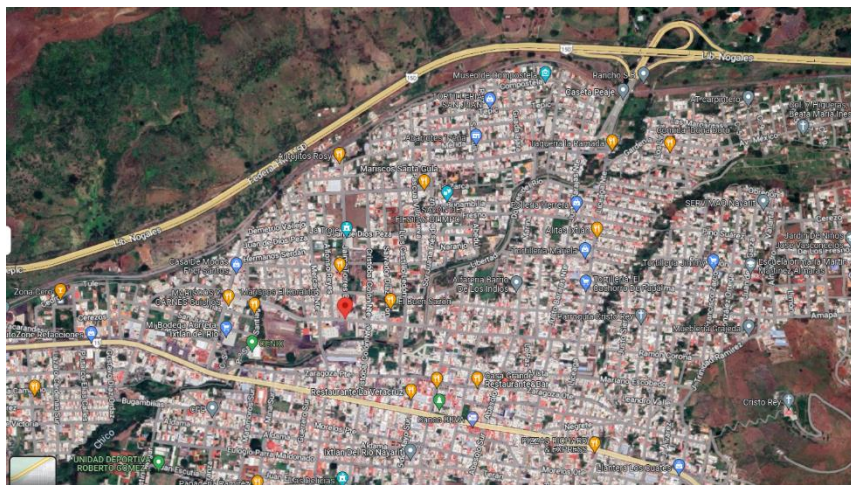

Año base

Monto total de Inversión

FICHA TECNICA



SECRETARÍA DE
INFRAESTRUCTURA

Proyectos o programas a partir de 1 Millón de UDIS

2023	\$ 11,619,923
Fecha de inicio de la etapa de inversión	Fecha de término de la etapa de inversión
01/03/2023	29/05/2023
Factibilidad del programa o proyecto de inversión	
Situación Legal:	
<p>El bien es público. Se cuenta con derecho de vía. Se manifiesta contar con todos los permisos liberados, vigentes y necesarios para la correcta ejecución del proyecto. Reglamento para el uso y aprovechamiento del derecho de vía de carreteras estatales y zonas laterales. ARTICULO 3.- Para los efectos de este ordenamiento, se entenderá por: XIV. Derecho de Vía. Franja de terreno de restricción federal o estatal que corre paralela a ambos lados de una vía de comunicación y que se requiere para la construcción, conservación, ampliación, protección y en General para el uso adecuado de la vía de comunicación.</p>	
Factibilidad técnica:	
<p>La Secretaria de Infraestructura está facultada para realizar trabajos en todas aquellas vialidades que le competen, así como de llevar a cabo procesos de licitación de la obra; el departamento de concurso de la Secretaria de Infraestructura, considera si las empresas interesadas cuentan con el recurso, herramienta, Conocimiento, habilidades y experiencia para llevar a cabo el proceso de construcción; de no ser así se debe considerar una nueva licitación de curso de obra.</p>	
Factibilidad económica:	
<p>Se consideró realizar el proyecto debido a que la vialidad requería ya de un cambio a beneficio de la población por las condiciones en las que se encontraba; Se cuenta con la disponibilidad financiera el cual se realizara con fondo FAFEF.</p>	
Factibilidad antropológica y/o ambiental:	
<p>El proyecto que se pretende realizar no afectara el trazo simétrico de la vialidad ya que los trabajos serán construidos en lo ya impactado.</p>	
Factibilidad social:	
<p>La sociedad beneficiada será alrededor de 25,477 habitantes de la localidad de Ixtlán del Río y aceptaran el proyecto ya que contarán con una mejor vialidad, además que esto les lleva a generar menos gastos de mantenimiento a sus medios de transporte y servicios básicos nuevos; se cuenta con la solicitud o petición de obra de la localidad de la comunidad.</p>	
Calendario fiscal e inversión	
Ejercicio fiscal	Monto \$ 11,619,923
2023	\$ 11,619,923
Total inversión:	\$ 11,619,923
Costos y gastos asociados	
Operación y mantenimiento	Otros (no asociados)
(\$ 0.0)	(\$ 0.0)
Costo total del PPI: \$ 11,619,923	
Fuentes de Financiamiento	
Federal	\$11,619,923
Estatal	
Municipal	

Proyectos o programas a partir de 1 Millón de UDIS

Otra fuente de financiamiento	
Metas físicas:	
<ul style="list-style-type: none"> • Se cubrirán 4449.30 m2 de pavimentación de concreto hidráulico. • Rehabilitación de Red de agua potable y Alcantarillado Sanitario. • Señalamiento horizontal y vertical. 	
Beneficios esperados:	
Se contara con una vialidad en perfecto estado físico. Se aumenta las velocidades de circulación. Reducción en los Costos Generalizados de Viaje (CGV's).	
Rango de inversión en el programa o proyecto	
De 1 millón de UDIS hasta 10 millones de UDIS	<input type="checkbox"/>
Superior a 10 millones de UDIS (Continuar llenando el apartado siguiente)	<input checked="" type="checkbox"/>
Indicadores de rentabilidad (Consultar Lineamientos Costo Beneficio/Eficiencia)	
VPN (Valor presente neto): TIR ((Tasa interna de Retorno): CAE (Costo Anual Equivalente): TRI (Tasa de rendimiento Inmediata):	