

FICHA TECNICA



Nayarit
NUESTRO CAMALLO Y COMPROMISO

SECRETARÍA DE
DESARROLLO RURAL

Proyectos o programas a partir de 1 Millón de UDIS

Identificación del programa o proyecto			
Nombre	Municipio	Localidad	Folio S.I.M.O.N. (según aplique)
Producción de semilla certificada de frijol negro jamapa.	Todo el Estado	Todo el Estado	2022010252

Unidad responsable

Datos del administrador

Dirección de Agricultura

Nombre	Ing. Víctor Manuel Vargas Salas
Cargo	Director de Agricultura
Teléfono	3112162310
Correo electrónico	rural.dir.agricultura@nayarit.gob.mx

Alineación PED

Tipo de programa o proyecto

	Programa	Proyecto
<p>ALINEACION PLAN ESTATAL DE DESARROLLO (PED) 2021-2027</p> <p>Programa Presupuestal: Fortalecimiento y Fomento de la Competitividad Agrícola Diversificada.</p> <p>Eje Rector: ER-4 –Competitividad, crecimiento económico y empleo.</p> <p>Eje General: ER-4-EG1 Reactivación económica.</p> <p>Objetivo General: ER4-10.3– Generar un valor agregado a los productos del sector primario, consolidar las ventajas competitivas y de localización del Estado de Nayarit fomentando las inversiones, la innovación productiva y el desarrollo.</p> <p>Estrategia Vinculante: ER4-10.3.1– Incrementar la competitividad de los productores agrícolas, pecuarios, pesqueros y forestales de la entidad por medio de mejoras en su productividad, sanidad e inocuidad y calidad. Mediante el mantenimiento y conservación de carreteras y caminos saca cosechas, el acompañamiento para la organización, capacitación y/o asistencia.</p> <p>Alineación a los objetivos del desarrollo sostenible: Trabajo decente y crecimiento económico</p>	<p>Programa de adquisiciones</p> <p>Programas de mantenimiento</p> <p>Programas de adquisición de protección civil</p> <p>Programas de mantenimiento de protección civil</p> <p>Estudios de pre inversión</p> <p>Programa ambiental</p> <p><u>Otros programas de inversión X</u></p>	<p>Proyectos de infraestructura económica</p> <p>Proyectos de infraestructura social</p> <p>Proyectos de infraestructura gubernamental</p> <p>Proyectos inmuebles</p> <p>Otros proyectos de inversión</p>

Proyectos o programas a partir de 1 Millón de UDIS

Indicador estratégico

Porcentaje de solicitudes apoyadas para la adquisición de activos productivos.

Análisis de la situación actual

El estado de Nayarit cuenta con una superficie destinada para la agricultura de aproximadamente 392,358 hectáreas. El cultivo de frijol es el más importante en cuanto a la superficie sembrada en el Estado, se estima que se siembran más de 75,000 hectáreas en 10,000 productores.

Actualmente los productores de frijol no cuentan y carecen de semillas certificadas para la siembra y producción de este importante cultivo del grano, por lo que requieren de apoyos de semillas de calidad para incrementar su producción y lograr más y mejores ingresos en su economía.

Análisis de la situación con proyecto

Con la ejecución del proyecto, permitirá fortalecer y apoyar el desarrollo de la cadena productiva del grano de frijol, al producir y entregar semilla certificada de calidad negro jamapa a los productores, ya que este proyecto surge derivado a la problemática en el Estado por la falta de semillas certificadas de calidad para la siembra y producción de este cultivo; logrando con ello que los productores agrícolas de frijol de la zona costera de la Entidad puedan acceder al apoyo y con ello se logre un incremento en la productividad de sus unidades de producción para su autoconsumo y venta de excedentes, generando las condiciones de igualdad necesarias para un desarrollo territorial con inclusión y justicia social.

Además con dicha ejecución, el Gobierno del Estado reafirma su compromiso de apoyar y ayudar a los productores de bajos recursos del campo nayarita, implementando acciones que benefician a los hombres que día a día luchan por producir los alimentos que la sociedad requiere para subsistir; Por tal motivo, es de suma importancia que dichos apoyos lleguen a las manos de los productores para que mejoren en algo su economía y no se cansen de labrar y hacer producir esa tierra fértil que nos brinda alimentación y mucha mano de obra que son el sostén de muchas familias del Estado.

Geolocalización

SEDER

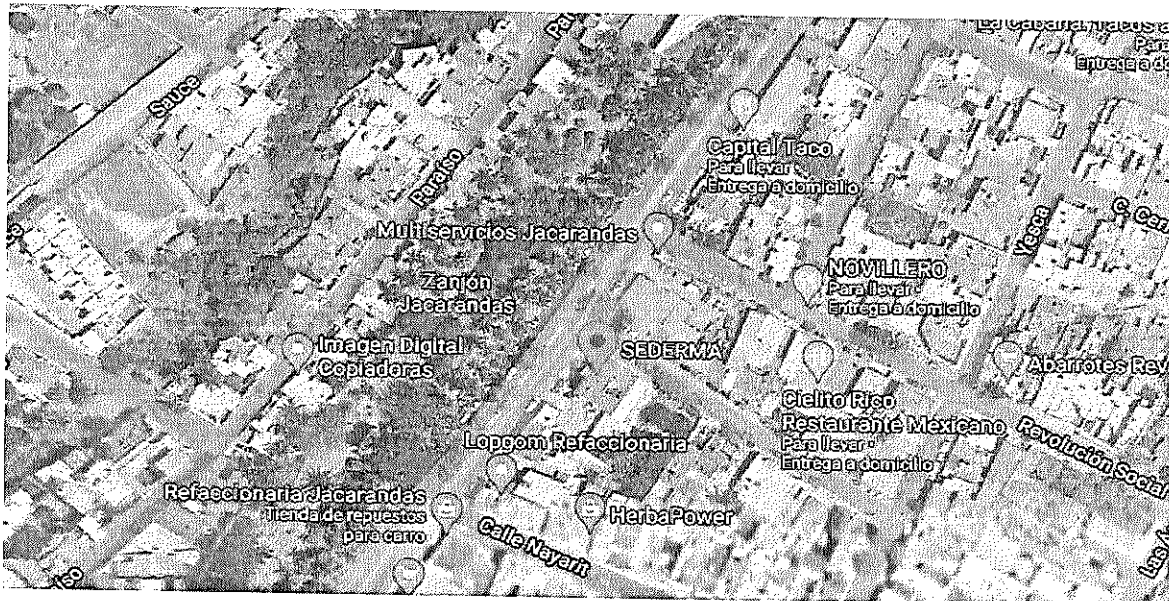

LATITUD: 21.5021669

LONGITUD: -104.9101756

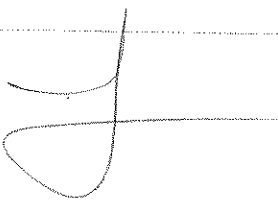

FICHA TECNICA



Nayarit
NUESTRO ORGULLO Y COMPROMISO

SECRETARÍA DE
DESARROLLO RURAL

Proyectos o programas a partir de 1 Millón de UDIS

Año base	Monto total de Inversión
2022	\$9,235,535.00
Fecha de inicio de la etapa de inversión	Fecha de término de la etapa de inversión
01/05/2022	31/12/2022
Factibilidad del programa o proyecto de inversión	
Situación Legal:	
Decreto del Gobierno del Estado para el apoyo a los productores de frijol. Reglas de Operación del Programa.	
Factibilidad técnica:	
Implementar programas y acciones de Gobierno para hacer frente a esta pandemia con mecanismos adecuados que permitan llegar a quien más lo requieran y de esta manera atender las necesidades económicas de los productores, fomentando el desarrollo agropecuario en la Entidad. Además de continuar con el impulso a la cadena productiva y sistema producto frijol propiciando su desarrollo, con la aplicación de estos apoyos se logrará incrementar la producción de este grano y por ende una mejoría en su situación económica, teniendo un impacto positivo en los productores de frijol. Comentar que dichos apoyos los estará entregando el Ejecutivo Estatal a través de la Secretaría de Desarrollo Rural, la cual cuenta con los medios y personal capacitado para lo mismo, además de darle seguimiento oportuno y asistencia técnica capacitada a dichas acciones.	
Factibilidad económica:	
La Dirección de Agricultura de la Secretaría de Desarrollo Rural (SEDER), cuenta con suficiencia presupuestal para realizar y llevar a cabo el presente proyecto, ya que le fue asignado recurso a través de una reducción solicitada a la Secretaría de Administración y Finanzas, para el programa estatal (Programa de Apoyo a los Productores de Frijol-SEGALMEX) del ejercicio fiscal 2022.	
Factibilidad antropológica y/o ambiental:	
No Aplica.	
Factibilidad social:	
Apoyar a los productores agrícolas de frijol de la zona costera de la Entidad con semilla certificada de calidad negro jamapa, dichos apoyos pretenden abarcar 6,000 hectáreas en beneficio de 2,000 productores. Es importante mencionar que este Programa surge de una demanda social por parte de los productores de frijol de toda la zona costera del Estado al Ejecutivo Estatal por la falta y carencia de semillas certificadas en el Estado. Es importante mencionar que las metas programadas son en relación a los apoyos entregados en años inmediatos anteriores, donde en el año 2019 se beneficiaron a 1,429 productores de frijol en apoyo de 3,970 hectáreas; para el 2020 se atendieron a 3,077 productores en beneficio de 4,635 hectáreas; y en 2021 se apoyaron a 1,199 productores de este grano beneficiando alrededor de 2,420 hectáreas dedicadas a este cultivo.	

FICHA TECNICA



Nayarit
NUESTRO CRECIMIENTO Y COMPROMISO

SECRETARÍA DE
DESARROLLO RURAL

Proyectos o programas a partir de 1 Millón de UDIS

Calendario fiscal e inversión	
Ejercicio fiscal	Monto \$
2022	\$ 9,235,535.00
Total inversión:	\$ 9,235,535.00
Costos y gastos asociados	
Operación y mantenimiento	Otros (no asociados)
No Aplica	No Aplica
Costo total del PPI: \$ 9,235,535.00	
Federal	
Estatal	\$ 9,235,535.00 100%
Municipal	
Otra fuente de financiamiento	
Metas físicas:	
Productor 2,000 y Hectárea 6,000	
Beneficios esperados:	
Con la ejecución del presente proyecto se apoyaran a 2,000 productores agrícolas de frijol, en beneficio de 6,000 hectáreas para la siembra con semilla certificada negro jamapa. Dicho programa beneficiará principalmente a los productores de bajos ingresos de la Entidad, entre otros.	
Rango de inversión en el programa o proyecto	
De 1 millón de UDIS hasta 10 millones de UDIS	X
Superior a 10 millones de UDIS(Continuar llenando el apartado siguiente)	
Indicadores de rentabilidad(Consultar Lineamientos Costo Beneficio/Eficiencia)	
VPN (Valor presente neto):	
TIR ((Tasa interna de Retorno):	
CAE (Costo Anual Equivalente):	
TRI (Tasa de rendimiento Inmediata):	

ELABORO:

JORGE LUIS MARTIR REUCHON
RESPONSABLE DE PROGRAMA (C)