

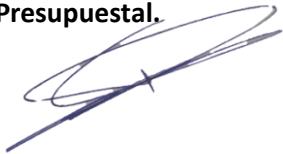

Proyectos o programas a partir de 1 Millón de UDIS

Identificación del programa o proyecto											
Nombre	Municipio	Localidad	Folio S.I.M.O.N. (según aplique)								
Modernización en camino del Bordo de Protección perimetral a base de empedrado ahogado con roderas de concreto hidráulico del km. 0+000 al km. 5+975.54 en el municipio de Tuxpan, Nayarit..	Tuxpan	Tuxpan	2022010245								
Unidad responsable		Datos del administrador									
Dirección General De Planeación Y Control Presupuestal. 		<table border="1"> <tr> <td>Nombre</td> <td>ALEJANDRO ZEPEDA HUERTA</td> </tr> <tr> <td>Cargo</td> <td>Director General De Planeación Y Control Presupuestal.</td> </tr> <tr> <td>Teléfono</td> <td>311-129-6800 Ext. 6842</td> </tr> <tr> <td>Correo electrónico</td> <td>dirplanycontrolpres.infra@nayarit.gob.mx</td> </tr> </table>		Nombre	ALEJANDRO ZEPEDA HUERTA	Cargo	Director General De Planeación Y Control Presupuestal.	Teléfono	311-129-6800 Ext. 6842	Correo electrónico	dirplanycontrolpres.infra@nayarit.gob.mx
Nombre	ALEJANDRO ZEPEDA HUERTA										
Cargo	Director General De Planeación Y Control Presupuestal.										
Teléfono	311-129-6800 Ext. 6842										
Correo electrónico	dirplanycontrolpres.infra@nayarit.gob.mx										
Alineación PED		Tipo de programa o proyecto									
PLAN ESTATAL DE DESARROLLO NAYARIT 2021-2027.		Programa	Proyecto								
<p>Eje Rector: Desarrollo Regional Sostenible para el Bienestar. Impulsar la conectividad y el crecimiento equilibrado de las regiones del estado, a partir de su vocación natural y aptitud, aprovechando sosteniblemente sus recursos, para disminuir la pobreza en todas sus expresiones, creando infraestructuras estratégicas y de movilidad que detonen desarrollo y crecimiento ordenando del territorio, servicios públicos de calidad y mejores espacios para vivir en sana convivencia, respetando y conservando el medio ambiente.</p> <p>Eje General.-Movilidad Desarrollar una red intermodal de comunicaciones y transportes que contemple las características de accesibilidad, sostenibilidad y modernidad, que apoye la visión de desarrollo regional con infraestructura que promueva la movilidad activa, la cultura vial y contribuya a la reducción de emisiones contaminantes a través de la conexión entre personas, bienes y servicios.</p> <p>Objetivo General 9.2. Programa para la estructuración de una Red de Carreteras Troncales (RET-Nayarit) orientados a resolver la disfuncionalidad del tránsito y los flujos vehiculares.</p> <p>Estrategia vinculante 9.2.1 Revisar, supervisar, autorizar y verificar los proyectos ejecutivos de ampliación,</p>		<p><i>Programa de adquisiciones</i> <i>Programas de mantenimiento</i></p> <p><i>Programas de adquisición de protección civil</i></p> <p><i>Programas de mantenimiento de protección civil</i> <i>Estudios de pre inversión</i> <i>Programa ambiental</i> <i>Otros programas de inversión</i></p>	<p><i>Proyectos de infraestructura económica</i> <i>Proyectos de infraestructura social</i> <i>Proyectos de infraestructura gubernamental</i> <i>Proyectos inmuebles</i> <i>Otros proyectos de inversión</i></p>								

Proyectos o programas a partir de 1 Millón de UDIS

adecuación, mejoramiento y rehabilitación de las carreteras federales, estatales, caminos rurales, troncales y alimentadores.

Indicador estratégico

Variación porcentual de kilómetros construidos y rehabilitados

Análisis de la situación actual

El camino del Bordo sur de protección, ubicado en la cabecera municipal de Tuxpan, se encuentra con daños en la superficie de rodamiento esto derivado a las inundaciones que han afectado a la zona norte en las últimas precipitaciones (huracanes y lluvias torrenciales), afectando así el tránsito y flujo vehicular, siendo esta una vialidad importante de tránsito en la zona, tanto para la cabecera municipal como para las localidades aledañas.

Análisis de la situación con proyecto

Una vez hechos los trabajos de mejoramiento de este camino, los cuales constan de los trabajos de: empedrado con roderas de concreto hidráulico en 5.975 km en el perímetro sur. Los trabajos que se llevaran a cabo son cortes, terraplenes, empedrado ahogado en concreto de $f'c=150\text{kg/cm}^2$ de 20 cms de espesor, roderas de concreto de $f'c=200\text{ kg/cm}^2$, así como el señalamiento horizontal (rayas en pavimento), señalamiento vertical (suministro e instalación de botones y vialitas).

Una vez terminado el proyecto, se tendrá una vialidad 100% funcionable y segura la cual dará fluidez vehicular al camino en mención..

Geolocalización (21°56'38.73''n,105°16'12.58''O)

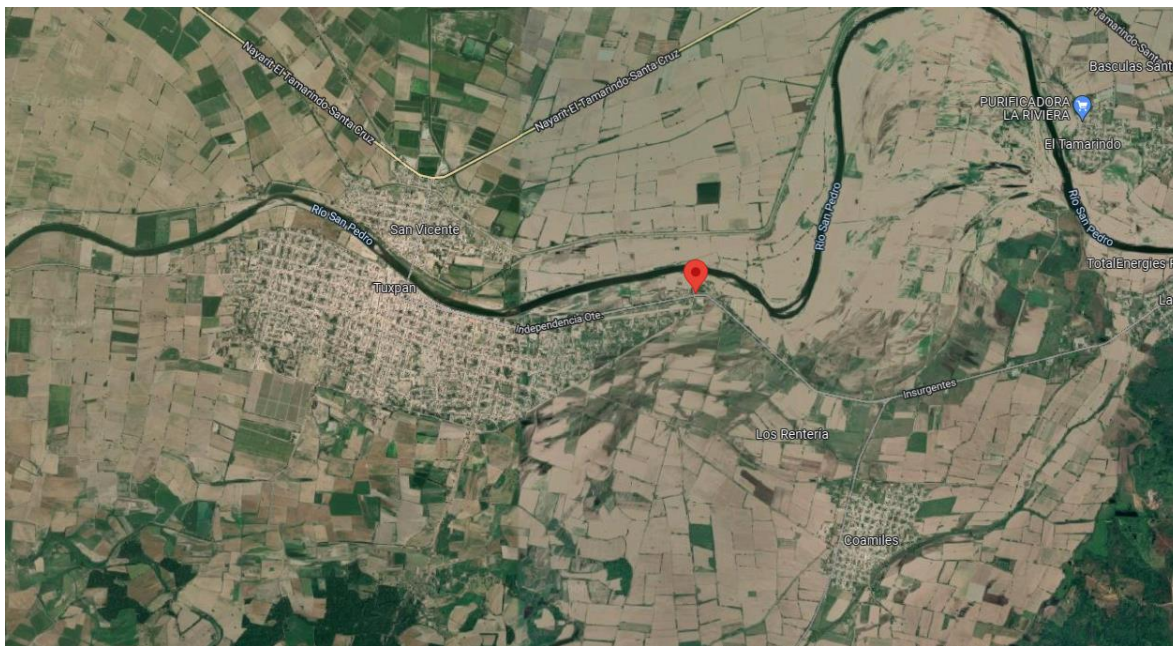

Año base

Monto total de Inversión

FICHA TECNICA



SECRETARÍA DE
INFRAESTRUCTURA

Proyectos o programas a partir de 1 Millón de UDIS

2022	\$ 45,015,356
Fecha de inicio de la etapa de inversión	Fecha de término de la etapa de inversión
15-06-2022	11-12-2022
Factibilidad del programa o proyecto de inversión	
Situación Legal:	
<p>El bien es público. Se cuenta con derecho de vía. Se manifiesta contar con todos los permisos liberados, vigentes y necesarios para la correcta ejecución del proyecto. Reglamento para el uso y aprovechamiento del derecho de vía de carreteras estatales y zonas laterales. ARTICULO 3.- Para los efectos de este ordenamiento, se entenderá por: XIV. Derecho de Vía. Franja de terreno de restricción federal o estatal que corre paralela a ambos lados de una vía de comunicación y que se requiere para la construcción, conservación, ampliación, protección y en General para el uso adecuado de la vía de comunicación.</p>	
Factibilidad técnica:	
<p>La Secretaria de Infraestructura está facultada para realizar trabajos en todas aquellas vialidades que le competen, así como de llevar a cabo procesos de licitación de la obra; el departamento de concurso de la Secretaria de Infraestructura, considera si las empresas interesadas cuentan con el recurso, herramienta, Conocimiento, habilidades y experiencia para llevar a cabo el proceso de construcción; de no ser así se debe considerar una nueva licitación de curso de obra.</p>	
Factibilidad económica:	
<p>Se consideró realizar el proyecto debido a que la vialidad requería ya de un cambio a beneficio de la población por las condiciones en las que se encontraba; Se cuenta con la disponibilidad financiera el cual se realizara con fondo estatal.</p>	
Factibilidad antropológica y/o ambiental:	
<p>El proyecto que se pretende realizar no afectara el trazo simétrico de la vialidad ya que los trabajos serán construidos en lo ya impactado.</p>	
Factibilidad social:	
<p>La población beneficiada será alrededor de 22,013 habitantes y aceptaran el proyecto ya que contarán con una mejor vialidad, además que esto les lleva a generar menos gastos de mantenimiento a sus medios de transporte y servicios básicos nuevos; se cuenta con la solicitud o petición de obra de la localidad Tuxpan.</p>	
Calendario fiscal e inversión	
Ejercicio fiscal	Monto \$ 45,015,356
2022	\$ 45,015,356
Total inversión:	\$ 45,015,356
Costos y gastos asociados	
Operación y mantenimiento	Otros (no asociados)
(\$ 0.0)	(\$ 0.0)
Costo total del PPI: \$ 45,015,356	
Fuentes de Financiamiento	
Federal	
Estatal	\$ 45,015,356
Municipal	



Proyectos o programas a partir de 1 Millón de UDIS

Otra fuente de financiamiento	
Metas físicas:	
<ul style="list-style-type: none"> • Se cubrirán 5.975 kilómetros. • Construcción de 20, 914,.35 m2 de roderas de concreto. • Construcción de 4,310.354 m2 de empedrado ahogado. • Construcción de bordillos de concreto 10,551.08 ml en ambos lados. 	
Beneficios esperados:	
<p>Se contara con una vialidad en perfecto estado físico. Se aumenta las velocidades de circulación. Reducción en los Costos Generalizados de Viaje (CGV's).</p>	
Rango de inversión en el programa o proyecto	
De 1 millón de UDIS hasta 10 millones de UDIS	✓
Superior a 10 millones de UDIS (Continuar llenando el apartado siguiente)	<input checked="" type="checkbox"/>
Indicadores de rentabilidad (Consultar Lineamientos Costo Beneficio/Eficiencia)	
VPN (Valor presente neto): TIR ((Tasa interna de Retorno): CAE (Costo Anual Equivalente): TRI (Tasa de rendimiento Inmediata):	