



Proyectos o programas a partir de 1 Millón de UDIS

Identificación del programa o proyecto											
Nombre	Municipio	Localidad	Folio S.I.M.O.N. (según aplique)								
Modernización en la calle Campeche a base de concreto hidráulico de la calle H. Batallón de San Blas a calle Gral. Comonfort en San Blas, municipio de San Blas, Nayarit.	San Blas	San Blas	2022010173								
Unidad responsable		Datos del administrador									
Dirección General De Planeación Y Control Presupuestal. 		<table border="1"> <tr> <td>Nombre</td> <td>ALEJANDRO ZEPEDA HUERTA</td> </tr> <tr> <td>Cargo</td> <td>Director General De Planeación Y Control Presupuestal.</td> </tr> <tr> <td>Teléfono</td> <td>311-129-6800 Ext. 6842</td> </tr> <tr> <td>Correo electrónico</td> <td>dirplanyccontrolpres.infra@nayarit.gob.mx</td> </tr> </table>		Nombre	ALEJANDRO ZEPEDA HUERTA	Cargo	Director General De Planeación Y Control Presupuestal.	Teléfono	311-129-6800 Ext. 6842	Correo electrónico	dirplanyccontrolpres.infra@nayarit.gob.mx
Nombre	ALEJANDRO ZEPEDA HUERTA										
Cargo	Director General De Planeación Y Control Presupuestal.										
Teléfono	311-129-6800 Ext. 6842										
Correo electrónico	dirplanyccontrolpres.infra@nayarit.gob.mx										
Alineación PED		Tipo de programa o proyecto									
PLAN ESTATAL DE DESARROLLO NAYARIT 2021-2027.		Programa	Proyecto								
<p>Eje Rector: Desarrollo Regional Sostenible para el Bienestar. Impulsar la conectividad y el crecimiento equilibrado de las regiones del estado, a partir de su vocación natural y aptitud, aprovechando sosteniblemente sus recursos, para disminuir la pobreza en todas sus expresiones, creando infraestructuras estratégicas y de movilidad que detonen desarrollo y crecimiento ordenando del territorio, servicios públicos de calidad y mejores espacios para vivir en sana convivencia, respetando y conservando el medio ambiente.</p> <p>Eje General.-Movilidad Desarrollar una red intermodal de comunicaciones y transportes que contemple las características de accesibilidad, sostenibilidad y modernidad, que apoye la visión de desarrollo regional con infraestructura que promueva la movilidad activa, la cultura vial y contribuya a la reducción de emisiones contaminantes a través de la conexión entre personas, bienes y servicios.</p> <p>Objetivo General 9.1. Consolidar un Sistema Integral de Movilidad Urbana y regional, que considere el transporte moderno, infraestructura peatonal y la seguridad vial que privilegie el espacio público, la movilidad activa no motorizada y garantice calidad, accesibilidad, inclusión y seguridad en todo momento</p>		<p><i>Programa de adquisiciones</i> <i>Programas de mantenimiento</i></p> <p><i>Programas de adquisición de protección civil</i></p> <p><i>Programas de mantenimiento de protección civil</i> <i>Estudios de pre inversión</i> <i>Programa ambiental</i> <i>Otros programas de inversión</i></p>	<p><i>Proyectos de infraestructura económica</i> <i>Proyectos de infraestructura social</i> <i>Proyectos de infraestructura gubernamental</i> <i>Proyectos inmuebles</i> <i>Otros proyectos de inversión</i></p>								



Proyectos o programas a partir de 1 Millón de UDIS

durante el trayecto de bienes, personas y servicios.

Estrategia vinculante 9.1.3

Promover y brindar las condiciones de seguridad y competencia en el transporte de personas y bienes, que ayuden a la disminución de accidentes e incrementen el flujo y eficiencia de viajes a través de todo el Estado.

Indicador estratégico

Variación porcentual de kilómetros de vialidades urbanas construidas con concreto hidráulico.

Análisis de la situación actual

La vialidad de la calle Campeche actualmente se encuentra con empedrado tradicional, el cual en varias partes del trayecto se encuentra en mal estado, no se cuenta con señalamiento horizontal, así como los servicios de agua potable. Los cuales en temporal de lluvias dificultan el tránsito por la vialidad mencionada.

Análisis de la situación con proyecto

La modernización de la Calle Campeche se llevará a cabo la pavimentación de 703.58 m² a base de concreto hidráulico, así como los trabajos de la rehabilitación del alcantarillado sanitario (tendido de tubería de 10" de diámetro, construcción de pozos de visita, descargas domiciliarias), rehabilitación de red de agua potable (suministro e instalación de tubería p.v.c hidráulica de 3" y 4", tomas domiciliarias así como el señalamiento horizontal (rayas sobre pavimento).

Una vez terminado el proyecto, se tendrá una vialidad 100% funcional, que dará una fluidez vehicular necesaria para los visitantes locales y foráneos, ya que es un punto de atracción turística con el funcionamiento del Nuevo Muelle de San Blas.

Geolocalización (21°32'15.19"N, 105°17'15.35"O)

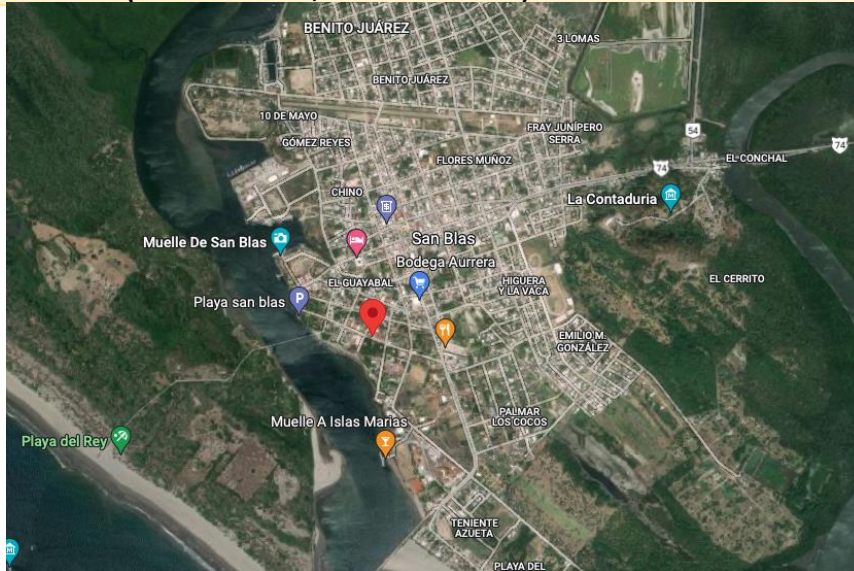

Año base	Monto total de Inversión
2022	\$ 11,674,689
Fecha de inicio de la etapa de inversión	Fecha de término de la etapa de inversión
16-05-2022	13-09-2022
Factibilidad del programa o proyecto de inversión	
Situación Legal:	
<p>El bien es público. Se cuenta con derecho de vía. Se manifiesta contar con todos los permisos liberados, vigentes y necesarios para la correcta ejecución del proyecto. Reglamento para el uso y aprovechamiento del derecho de vía de carreteras estatales y zonas laterales. ARTICULO 3.- Para los efectos de este ordenamiento, se entenderá por: XIV. Derecho de Vía. Franja de terreno de restricción federal o estatal que corre paralela a ambos lados de una vía de comunicación y que se requiere para la construcción, conservación, ampliación, protección y en General para el uso adecuado de la vía de comunicación.</p>	
Factibilidad técnica:	
<p>La Secretaria de Infraestructura está facultada para realizar trabajos en todas aquellas vialidades que le competen, así como de llevar acabo procesos de licitación de la obra; el departamento de concurso de la Secretaria de Infraestructura, considera si las empresas interesadas cuentan con el recurso, herramienta, Conocimiento, habilidades y experiencia para llevar a cabo el proceso de construcción; de no ser así se debe considerar una nueva licitación de curso de obra.</p>	
Factibilidad económica:	
<p>Se consideró realizar el proyecto debido a que la vialidad requería ya de un cambio a beneficio de la población por las condiciones en las que se encontraba; Se cuenta con la disponibilidad financiera el cual se realizara con fondo estatal.</p>	
Factibilidad antropológica y/o ambiental:	
<p>El proyecto que se pretende realizar no afectara el trazo simétrico de la vialidad ya que los trabajos serán construidos en lo ya impactado.</p>	



Proyectos o programas a partir de 1 Millón de UDIS

Factibilidad social:	
La sociedad beneficiada será alrededor de 8,707 habitantes de la localidad de San Blas y aceptaran el proyecto ya que contarán con una mejor vialidad, además que esto les lleva a generar menos gastos de mantenimiento a sus medios de transporte y servicios básicos nuevos; se cuenta con la solicitud o petición de obra de la localidad San Blas.	
Calendario fiscal e inversión	
Ejercicio fiscal	Monto \$ 11,674,689
2022	\$ 11,674,689
Total inversión:	\$ 11,674,689
Costos y gastos asociados	
Operación y mantenimiento	Otros (no asociados)
(\$ 0.0)	(\$ 0.0)
Costo total del PPI: \$ 9,131,553	
Fuentes de Financiamiento	
Federal	
Estatad	\$ 11,674,689
Municipal	
Otra fuente de financiamiento	
Metas físicas:	
<ul style="list-style-type: none"> • Se cubrirán 703.58 ml de pavimento con concreto hidráulico. (653.03 m3) • Rehabilitación de Red de agua potable y Alcantarillado Sanitario. • Alumbrado público. 	
Beneficios esperados:	
Se contará con una vialidad en perfecto estado físico. Se aumenta las velocidades de circulación. Reducción en los Costos Generalizados de Viaje (CGV's).	
Rango de inversión en el programa o proyecto	
De 1 millón de UDIS hasta 10 millones de UDIS	<input checked="" type="checkbox"/>
Superior a 10 millones de UDIS (Continuar llenando el apartado siguiente)	<input checked="" type="checkbox"/>
Indicadores de rentabilidad (Consultar Lineamientos Costo Beneficio/Eficiencia)	
VPN (Valor presente neto):	
TIR ((Tasa interna de Retorno):	
CAE (Costo Anual Equivalente):	
TRI (Tasa de rendimiento Inmediata):	