FICHA TECNICA

Nayarit NUESTRO ORGULLO Y COMPROMISO | SECRETARÍA DE INFRAESTRUCTURA

Proyectos o programas a partir de 1 Millón de UDIS

Identificación del programa o proyecto			
Nombre	**Municipio**	**Localidad**	**Folio S.I.M.O.N. (según aplique)**
Construcción de plataforma para el almacén de los servicios de educación pública del estado de Nayarit, en la localidad de Tepic, municipio de Tepic	Tepic	Tepic	***2022010148***

Unidad responsable	**Datos del administrador**	
Dirección General DePlaneación Y ControlPresupuestal.	**Nombre**	ALEJANDRO ZEPEDA HUERTA
	Cargo	Director General De Planeación Y ControlPresupuestal.
	Teléfono	311-129-6800 Ext. 6842
	Correo electrónico	dirplanycontrolpres.infra@nayarit.gob.mx

Alineación PED	**Tipo de programa o proyecto**	
PLAN ESTATAL DE DESARROLLO NAYARIT 2021-2027.	**Programa**	**Proyecto**
Eje Rector: Disminuir la pobreza y la desigualdad. Reducir la pobreza y la desigualdad procurando la atención de los derechos y necesidades básicas de los sectores más vulnerables, reforzando su desarrollo bajo los principios de identidad y libre determinación mediante la instrumentación de acciones y programas de igualdad sustantiva que generen las condiciones para que las personas que al día de hoy enfrentan esta situación puedan acceder a la educación, los servicios de salud, una alimentación adecuada y a un trabajo que les permita vivir en paz y progresar en un entorno de bienestar.. **Eje General.- Educación.** Garantizar que toda la población reciba completo acceso a una educación laica, gratuita, inclusiva, equitativa, de calidad y libre de cualquier forma de discriminación, mediante el fortalecimiento de la infraestructura y el equipamiento educativo que complemente a un sistema educativo innovador, competitivo e incluyente para todos los niveles y durante todas las etapas de la vida. **Objetivo General 5.1.** Incremento de la cobertura, mejoramiento calidad de espacios y servicios educativos.	*Programa de adquisiciones* *Programas de mantenimiento* *Programas de adquisición de protección civil* *Programas de mantenimiento de protección civil* *Estudios de pre inversión* *Programa ambiental* *Otros programas de inversión*	*Proyectos de infraestructura económica* *Proyectos de infraestructura social* *Proyectos de infraestructura gubernamental* *Proyectos inmuebles* *Otros proyectos de inversión*

Nayarit
NUESTRO ORGULLO Y COMPROMISO
SECRETARÍA DE INFRAESTRUCTURA

Proyectos o programas a partir de 1 Millón de UDIS

Estrategia vinculante 5.1.2 Coadyuvar para la modernización y fortalecimiento de la infraestructura en educación básica, media superior y superior, para contar con espacios educativos dignos y pertinentes para la población escolar, con énfasis en los grupos vulnerables.		

Indicador estratégico

Variación porcentual de los metros cuadrados de construcción nueva y/o ampliación de edificios y espacios públicos ejecutados en el año actual contra el año anterior

Análisis de la situación actual

Los Servicios de Educación Publica del Estado de Nayarit, no cuentan con un espacio adecuado de almacén, donde se pueda concentrar todo el mobiliario y/o documentación, se cuentan con espacios dispersos por lo que dificulta traslado de los documentos y mobiliario en mención.

Análisis de la situación con proyecto

Una vez realizada la obra, se encontrara con un espacio específico, fijo y propio para su almacén, lo que facilitara traslado de documentación y mobiliario.

Geolocalización (21°28’59.64’’n,104°51’0.46’’O)

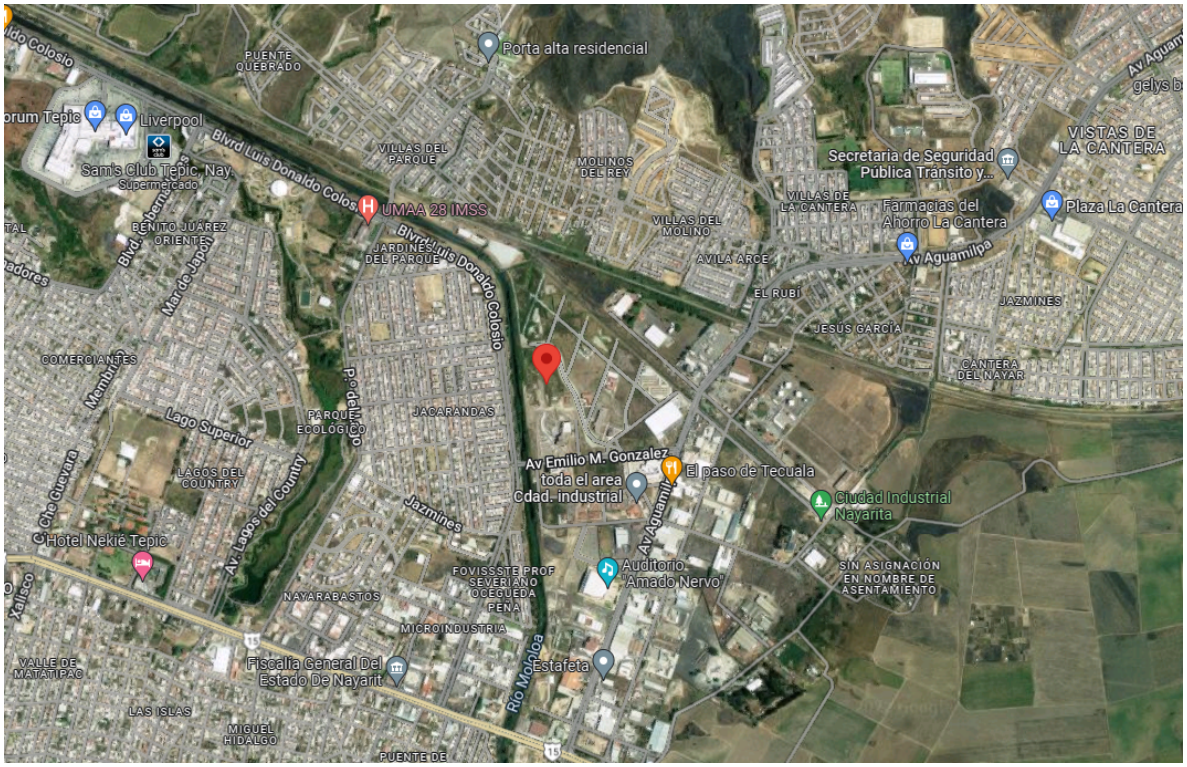

FICHA TECNICA

Nayarit NUESTRO ORGULLO Y COMPROMISO | SECRETARÍA DE INFRAESTRUCTURA

Proyectos o programas a partir de 1 Millón de UDIS

Año base	Monto total de Inversión
2022	$ 10,639,794
Fecha de inicio de la etapa de inversión	Fecha de término de la etapa de inversión
18-05-2022	16-06-2022

Factibilidad del programa o proyecto de inversión
Situación Legal:
El bien es público. Se manifiesta contar con todos los permisos liberados, vigentes y necesarios para la correcta ejecución del proyecto.
Factibilidad técnica:
La Secretaria de Infraestructura está facultada para realizar trabajos de construcción y rehabilitación de edificios que le competen, así como de llevar acabo procesos de licitación de la obra; el departamento de concurso de la Secretaria de Infraestructura, considera si las empresas interesadas cuentan con el recurso, herramienta, conocimiento, habilidades y experiencia para llevar a cabo el proceso de construcción; de no ser así se debe considerar una nueva licitación de curso de obra.
Factibilidad económica:
Se consideró realizar el proyecto debido a que la vialidad requería ya de un cambio a beneficio de la población por las condiciones en las que se encontraba; Se cuenta con la disponibilidad financiera el cual se realizara con fondo estatal.
Factibilidad antropológica y/o ambiental:
No Aplica
Factibilidad social:
La población beneficiada será alrededor de 425,924 habitantes; se cuenta con la solicitud o petición de obra de los SEPEN.

Calendario fiscal e inversión	
Ejercicio fiscal	Monto 10,639,794
2022	$ 10,639,794
Total inversión:	10,639,794

Costos y gastos asociados	
Operación y mantenimiento	Otros (no asociados)
($ 0.0)	***($ 0.0)***
Costo total del PPI: $ 10,639,794	

Fuentes de Financiamiento	
Federal	
Estatal	$10,639,794
Municipal	
Otra fuente de financiamiento	

Metas físicas:
• Trazo y nivelación de 8,383.48 m2 de terracerías. • Gravón para mejoramiento de terreno 3,235.58 m3 • Colocación de base hidráulica 570.98 m3 .
Beneficios esperados:

Proyectos o programas a partir de 1 Millón de UDIS

Solamente son las terracerías, ya que se realice el proyecto será un espacio destinado únicamente para el archivo de los SEPEN.	
Rango de inversión en el programa o proyecto	
De 1 millón de UDIS hasta 10 millones de UDIS	✓
Superior a 10 millones de UDIS (Continuar llenando el apartado siguiente)	☒
Indicadores de rentabilidad (Consultar Lineamientos Costo Beneficio/Eficiencia)	
VPN (Valor presente neto): TIR ((Tasa interna de Retorno): CAE (Costo Anual Equivalente): TRI (Tasa de rendimiento Inmediata):	