



Proyectos o programas a partir de 1 Millón de UDIS

Identificación del programa o proyecto			
Nombre	Municipio	Localidad	Folio S.I.M.O.N. (según aplique)
Ampliación de edificio en casa hogar DIF, en el municipio de Tepic, Nayarit.	Tepic	Tepic	2022010846

Unidad responsable	Datos del administrador	
Dirección General De Planeación Y Control Presupuestal.	Nombre	ALEJANDRO ZEPEDA HUERTA
	Cargo	Director General De Planeación Y Control Presupuestal.
	Teléfono	311-129-6800 Ext. 6842
	Correo electrónico	dirplanycontrolpres.infra@nayarit.gob.mx
Alineación PED	Tipo de programa o proyecto	
PLAN ESTATAL DE DESARROLLO NAYARIT 2021-2027.	Programa	Proyecto
<p>Eje Rector: ER2 Disminuir la pobreza y la desigualdad Reducir la pobreza y la desigualdad procurando la atención de los derechos y necesidades básicas de los sectores más vulnerables, reforzando su desarrollo bajo los principios de identidad y libre determinación mediante la instrumentación de acciones y programas de igualdad sustantiva que generen las condiciones para que las personas que al día de hoy enfrentan esta situación puedan acceder a la educación, los servicios de salud, una alimentación adecuada y a un trabajo que les permita vivir en paz y progresar en un entorno de bienestar.</p> <p>Eje General.-ER2-5 Educación. Garantizar que toda la población reciba completo acceso a una educación laica, gratuita, inclusiva, equitativa,</p>	<p><i>Programa de adquisiciones</i> <i>Programas de mantenimiento</i></p> <p><i>Programas de adquisición de protección civil</i></p> <p><i>Programas de mantenimiento de protección civil</i> <i>Estudios de pre inversión</i> <i>Programa ambiental</i> <i>Otros programas de inversión</i></p>	<p><i>Proyectos de infraestructura económica</i> <i>Proyectos de infraestructura social</i> <i>Proyectos de infraestructura gubernamental</i> <i>Proyectos inmuebles</i> <i>Otros proyectos de inversión</i></p>



Proyectos o programas a partir de 1 Millón de UDIS

de calidad y libre de cualquier forma de discriminación, mediante el fortalecimiento de la infraestructura y el equipamiento educativo que complementa a un sistema educativo innovador, competitivo e incluyente para todos los niveles y durante todas las etapas de la vida.

Objetivo General ER2-5.1.

Incremento de la cobertura, mejoramiento calidad de espacios y servicios educativos.

Estrategia vinculante ER2-5.1.2.

Coadyuvar para la modernización y fortalecimiento de la infraestructura en educación básica, media superior y superior, para contar con espacios educativos dignos y pertinentes para la población escolar, con énfasis en los grupos vulnerables.

Indicador estratégico

Variación porcentual de edificios y espacios públicos con trabajos de conservación o mantenimiento ejecutados.

Análisis de la situación actual

Actualmente el centro presenta carencias en instalaciones y equipamiento, lo que limita dar una atención suficiente y de calidad, y limita también la capacidad de atención en el número de niñas y niños que por su situación de vulnerabilidad requieren de atención. Actualmente se atiende a un poco más de 30 niños que por diversas situaciones son resguardados en la casa hogar.

Análisis de la situación con proyecto

Una vez realizado el proyecto, se podrá dar mejor atención y servicios a las niñas y los niños que así lo necesiten, e igualmente se podrá aumentar la capacidad para recibir y atender a mayor número de ellos. Se espera que con las adecuaciones hechas al edificio se puedan albergar aproximadamente a 60 niños, es decir el doble de lo que actualmente atiende.

Geolocalización (21° 30' 37.0"N 104° 54' 06.2"O)



Proyectos o programas a partir de 1 Millón de UDIS

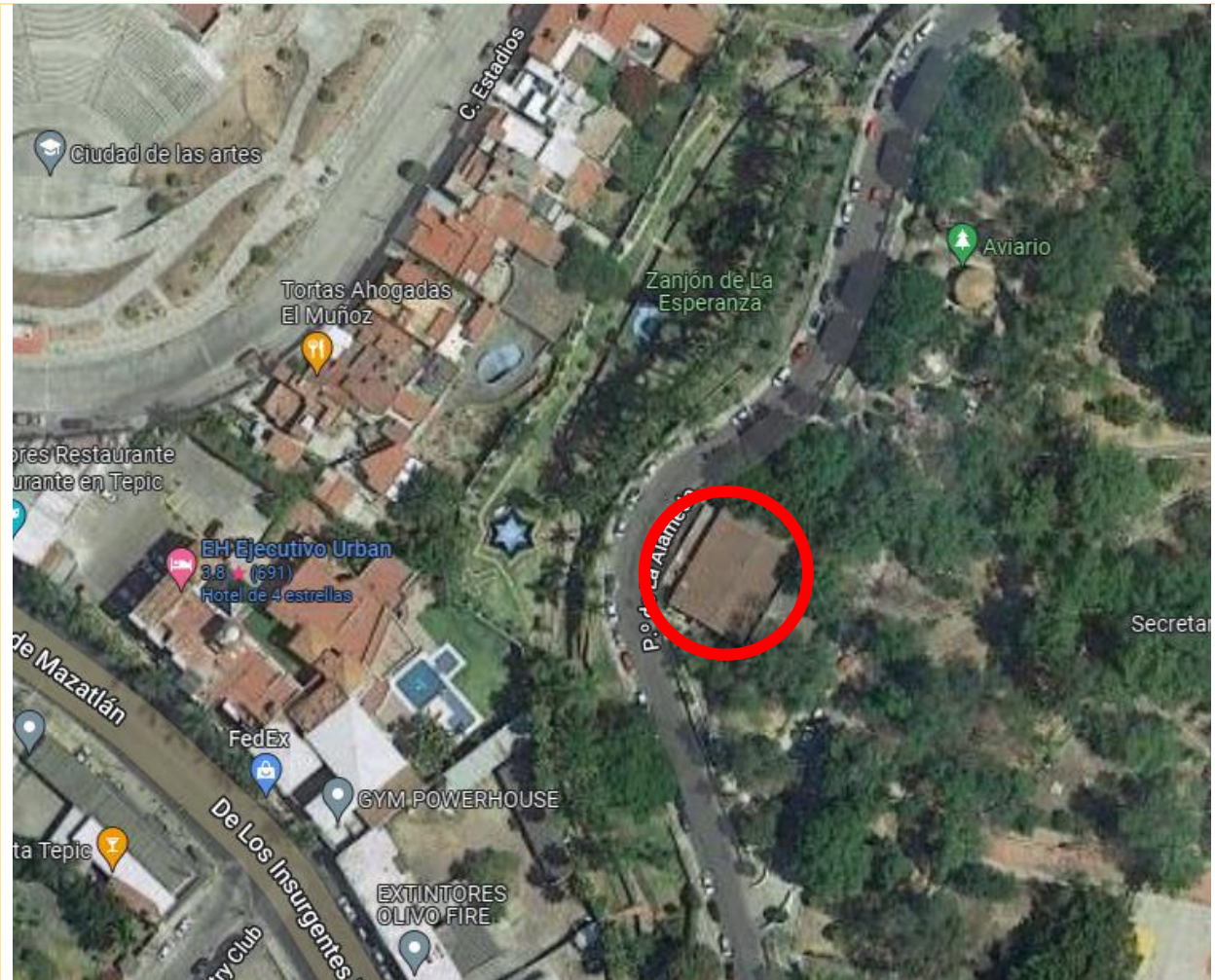

Año base	Monto total de Inversión
2022	\$ 7,507,738.00
Fecha de inicio de la etapa de inversión	Fecha de término de la etapa de inversión
01-08-2022	28-11-2022
Factibilidad del programa o proyecto de inversión	
Situación Legal:	
Se manifiesta contar con todos los permisos liberados, vigentes y necesarios para la correcta ejecución del proyecto.	
Factibilidad técnica:	
La Secretaria de Infraestructura está facultada para realizar trabajos de construcción y rehabilitación de edificios que le competen, así como de llevar a cabo procesos de licitación de la obra; el departamento de concurso de la Secretaria de Infraestructura, considera si las empresas interesadas cuentan con el recurso, herramienta, conocimiento, habilidades y experiencia para llevar a cabo el proceso de construcción; de no ser así se debe considerar una nueva licitación de curso de obra.	



Proyectos o programas a partir de 1 Millón de UDIS

Factibilidad económica:	
Se consideró realizar el proyecto debido a que ya era un mejoramiento necesario en las instalaciones. Dicha obras se llevará a cabo con fuentes de recursos Estatal.	
Factibilidad antropológica y/o ambiental:	
No Aplica	
Factibilidad social:	
La población beneficiada será alrededor de 425,924 personas pero en específico la casa hogar alberga de 30-40 niños.	
Calendario fiscal e inversión	
Ejercicio fiscal	Monto \$7,507,738.00
2022	\$7,507,738.00
Total inversión:	\$7,507,738.00
Costos y gastos asociados	
Operación y mantenimiento	Otros (no asociados)
(\$ 0.0)	(\$ 0.0)
Costo total del PPI: \$7,507,738.00	
Fuentes de Financiamiento	
Federal	
Estatal	\$7,507,738.00
Municipal	
Otra fuente de financiamiento	
Metas físicas:	
<ul style="list-style-type: none"> • 1 albergue • ampliacion de area de habitaciones y cuneros. • Construccion de baños • Area de juegos 	
Beneficios esperados:	
Brindarle un espacio mas amplio, seguro y en mejores condiciones para los pequeños que ahí se encuentran, en donde reciben atención médica, alimentación, respeto y cuidados.	
Rango de inversión en el programa o proyecto	
De 1 millón de UDIS hasta 10 millones de UDIS	<input checked="" type="checkbox"/>
Superior a 10 millones de UDIS (Continuar llenando el apartado siguiente)	<input type="checkbox"/>
Indicadores de rentabilidad (Consultar Lineamientos Costo Beneficio/Eficiencia)	
VPN (Valor presente neto):	
TIR ((Tasa interna de Retorno):	
CAE (Costo Anual Equivalente):	
TRI (Tasa de rendimiento Inmediata):	