



Proyectos o programas a partir de 1 Millón de UDIS

Identificación del programa o proyecto			
Nombre	Municipio	Localidad	Folio S.I.M.O.N. (según aplique)
Rehabilitación integral y obra complementaria de escuelas, paquete 9 en diversas localidades del estado de Nayarit.	Acaponeta Tecuala	Acaponeta Tecuala	2022010781
Unidad responsable	Datos del administrador		
Dirección General De Planeación Y Control Presupuestal.	Nombre	ALEJANDRO ZEPEDA HUERTA	
	Cargo	Director General De Planeación Y Control Presupuestal.	
	Teléfono	311-129-6800 Ext. 6842	
	Correo electrónico	dirplanyccontrolpres.infra@nayarit.gob.mx	
Alineación PED	Tipo de programa o proyecto		
PLAN ESTATAL DE DESARROLLO NAYARIT 2021-2027.	Programa		Proyecto
<p>Eje Rector: ER2 Disminuir la pobreza y la desigualdad Reducir la pobreza y la desigualdad procurando la atención de los derechos y necesidades básicas de los sectores más vulnerables, reforzando su desarrollo bajo los principios de identidad y libre determinación mediante la instrumentación de acciones y programas de igualdad sustantiva que generen las condiciones para que las personas que al día de hoy enfrentan esta situación puedan acceder a la educación, los servicios de salud, una alimentación adecuada y a un trabajo que les permita vivir en paz y progresar en un entorno de bienestar.</p> <p>Eje General.-ER2-5 Educación. Garantizar que toda la población reciba completo acceso a una educación laica,</p>	<p><i>Programa de adquisiciones</i> <i>Programas de mantenimiento</i> <i>Programas de adquisición de protección civil</i> <i>Programas de mantenimiento de protección civil</i> <i>Estudios de pre inversión</i> <i>Programa ambiental</i> <i>Otros programas de inversión</i></p>		<p><i>Proyectos de infraestructura económica</i> <i>Proyectos de infraestructura social</i> <i>Proyectos de infraestructura gubernamental</i> <i>Proyectos inmuebles</i> <i>Otros proyectos de inversión</i></p>



Proyectos o programas a partir de 1 Millón de UDIS

gratuita, inclusiva, equitativa, de calidad y libre de cualquier forma de discriminación, mediante el fortalecimiento de la infraestructura y el equipamiento educativo que complementa a un sistema educativo innovador, competitivo e incluyente para todos los niveles y durante todas las etapas de la vida.

Objetivo General ER2- 5.1.

Incremento de la cobertura, mejoramiento calidad de espacios y servicios educativos.

Estrategia vinculante ER2- 5.1.2

Coadyuvar para la modernización y fortalecimiento de la infraestructura en educación básica, media superior y superior, para contar con espacios educativos dignos y pertinentes para la población escolar, con énfasis en los grupos vulnerables.

Indicador estratégico

Variación porcentual de edificios y espacios públicos con trabajos de conservación o mantenimiento ejecutados.

Análisis de la situación actual

Son 6 planteles nivel básico y un centro de maestros en los municipios de Acaponeta y Tecuala, que necesitan la rehabilitación integral en todas sus instalaciones, ya que estas se encuentran en pésimas condiciones, aulas sin pintura, instalaciones sin servicios.

Análisis de la situación con proyecto

Al llevarse a cabo estos proyectos, los planteles contarán con las áreas rehabilitadas, espacios específicos para cada área y actividades a realizarse al aire libre con la construcción en algunos casos de domo en patio cívico, con la construcción de bardeo se brindará seguridad a los alumnos del plantel, así como contar con aulas y servicios sanitarios para, atender la demanda educativa. Todo esto para que tanto alumnos como docentes se sientan más cómodos y seguros en un entorno mejorado y tener instalaciones dignas para recibir la educación básica.



Proyectos o programas a partir de 1 Millón de UDIS

Geolocalización (22° 29' 37" N 105° 22' 26" O) Centro de Maestros / (22°30'42" N, 105°21'26" O) Kinder (22°29'51" N 105°22'40" O) Primaria Jose Vasconcelos / (22°30'43" N, 105°21'25" O) Primaria (22°29'23" N, 105°21'41" O) Primaria Miguel Hidalgo / (22°30'48" N, 105°21'52" O) Primaria Nicolás Bravo. 22°23'44.8" N, 105°27'57.2" O) Primaria Migue Hidalgo en Tecuala

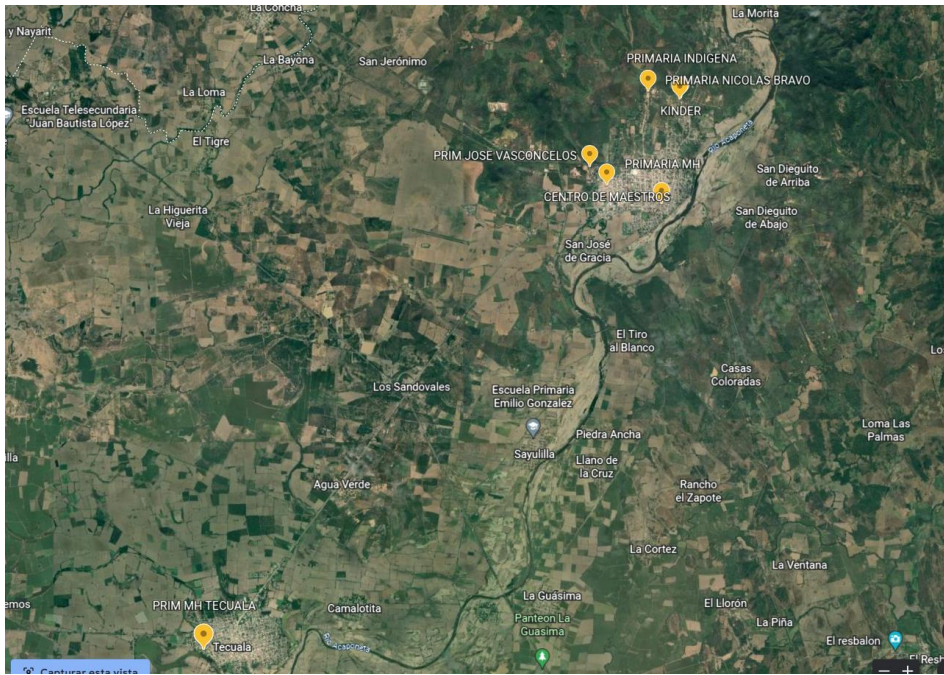

Año base	Monto total de Inversión
2022	\$ 8,165,646
Fecha de inicio de la etapa de inversión	Fecha de término de la etapa de inversión
16-11-2022	16-03-2023
Factibilidad del programa o proyecto de inversión	
Situación Legal:	
<p>De acuerdo a la Ley de Educación del Estado de Nayarit, en el Art 60.C Para la construcción, equipamiento, mantenimiento, rehabilitación, reforzamiento, reconstrucción o habilitación de inmuebles destinados a la prestación del servicio público de educación, las autoridades educativas estatales en coordinación con la autoridad educativa federal, en el ámbito de sus competencias, así como los Comités Escolares de Administración Participativa, deben considerar las condiciones de su entorno y la participación de la comunidad escolar para que cumplan con los fines y criterios de la educación establecidos en la Constitución Federal y la Ley General.</p> <p>Art 60 F- Para llevar a cabo los procesos de construcción, equipamiento, mantenimiento, rehabilitación, reforzamiento, certificación, reconstrucción o habilitación de inmuebles destinados a la prestación del servicio público de educación, se atenderán los lineamientos que establecen las obligaciones que deben cumplirse, que para tal efecto emita la autoridad educativa federal, a través de la instancia que determine.</p>	
Factibilidad técnica:	
<p>La Secretaria de Infraestructura está facultada para realizar trabajos de construcción y rehabilitación de edificios que le competen, así como de llevar a cabo procesos de licitación de la obra; el departamento de concurso de la Secretaria de Infraestructura, considera si las empresas interesadas cuentan con el recurso, herramienta,</p>	



Proyectos o programas a partir de 1 Millón de UDIS

conocimiento, habilidades y experiencia para llevar a cabo el proceso de construcción; de no ser así se debe considerar una nueva licitación de curso de obra.	
Factibilidad económica:	
Se consideró realizar el proyecto debido a que los planteles lo requerían y con lo cual se beneficiará a la población estudiantil así como a las propias escuelas; se cuenta con la disponibilidad financiera el cual se realizara con fondo estatal.	
Factibilidad antropológica y/o ambiental:	
No Aplica	
Factibilidad social:	
La población beneficiada será alrededor de 1,387 alumnos; se cuenta con la solicitud o petición de obra de los SEPEN y SEP.	
Calendario fiscal e inversión	
Ejercicio fiscal	Monto \$8,165,646
2022	\$8,165,646
Total inversión:	\$8,165,646
Costos y gastos asociados	
Operación y mantenimiento	Otros (no asociados)
(\$ 0.0)	(\$ 0.0)
Costo total del PPI: \$8,165,646	
Fuentes de Financiamiento	
Federal	
Estatad	\$8,165,646
Municipal	
Otra fuente de financiamiento	
Metas físicas:	
<ul style="list-style-type: none"> • 7 Obras • Construcción de 2 aulas y servicios sanitarios, bardeo perimetral, domo en patio cívico, andador. • Rehabilitación integral de los planteles educativos (instalación eléctrica, trabajos de albañilería en edificios de aulas) • Rehabilitación del centro de maestros. 	
Beneficios esperados:	
Se le dará mayor capacidad educativa al plantel con la construcción de 2 aulas y servicios sanitarios, y la rehabilitación integral de las instalaciones en los planteles educativos de los municipios de Acaponeta y Tecuala, con esto se dará un mejoramiento en instalaciones educativas para el alumnado de educación básica, donde serán espacios confortables, amplios y dignos.	
Rango de inversión en el programa o proyecto	



Proyectos o programas a partir de 1 Millón de UDIS

De 1 millón de UDIS hasta 10 millones de UDIS	✓
Superior a 10 millones de UDIS (Continuar llenando el apartado siguiente)	<input checked="" type="checkbox"/>
Indicadores de rentabilidad (Consultar Lineamientos Costo Beneficio/Eficiencia)	
VPN (Valor presente neto): TIR ((Tasa interna de Retorno): CAE (Costo Anual Equivalente): TRI (Tasa de rendimiento Inmediata):	