



Proyectos o programas a partir de 1 Millón de UDIS

Identificación del programa o proyecto			
Nombre	Municipio	Localidad	Folio S.I.M.O.N. (según aplique)
Rehabilitación integral y obra complementaria de escuelas, paquete 33 en diversas localidades del estado de Nayarit.	San Blas	La Chiripa	2022010765
Unidad responsable	Datos del administrador		
Dirección General De Planeación Y Control Presupuestal.	Nombre	ALEJANDRO ZEPEDA HUERTA	
	Cargo	Director General De Planeación Y Control Presupuestal.	
	Teléfono	311-129-6800 Ext. 6842	
	Correo electrónico	dirplanyccontrolpres.infra@nayarit.gob.mx	
Alineación PED	Tipo de programa o proyecto		
PLAN ESTATAL DE DESARROLLO NAYARIT 2021-2027.	Programa	Proyecto	
<p>Eje Rector: ER2 Disminuir la pobreza y la desigualdad Reducir la pobreza y la desigualdad procurando la atención de los derechos y necesidades básicas de los sectores más vulnerables, reforzando su desarrollo bajo los principios de identidad y libre determinación mediante la instrumentación de acciones y programas de igualdad sustantiva que generen las condiciones para que las personas que al día de hoy enfrentan esta situación puedan acceder a la educación, los servicios de salud, una alimentación adecuada y a un trabajo que les permita vivir en paz y progresar en un entorno de bienestar.</p> <p>Eje General.-ER2-5 Educación. Garantizar que toda la población reciba completo acceso a una educación laica, gratuita, inclusiva, equitativa, de calidad y libre de cualquier forma de discriminación, mediante el fortalecimiento</p>	<p><i>Programa de adquisiciones</i> <i>Programas de mantenimiento</i> <i>Programas de adquisición de protección civil</i> <i>Programas de mantenimiento de protección civil</i> <i>Estudios de pre inversión</i> <i>Programa ambiental</i> <i>Otros programas de inversión</i></p>	<p><i>Proyectos de infraestructura económica</i> <u><i>Proyectos de infraestructura social</i></u> <i>Proyectos de infraestructura gubernamental</i> <i>Proyectos inmuebles</i> <i>Otros proyectos de inversión</i></p>	



Proyectos o programas a partir de 1 Millón de UDIS

de la infraestructura y el equipamiento educativo que complemente a un sistema educativo innovador, competitivo e incluyente para todos los niveles y durante todas las etapas de la vida.

Objetivo General ER2- 5.1.

Incremento de la cobertura, mejoramiento calidad de espacios y servicios educativos.

Estrategia vinculante ER2- 5.1.2

Coadyuvar para la modernización y fortalecimiento de la infraestructura en educación básica, media superior y superior, para contar con espacios educativos dignos y pertinentes para la población escolar, con énfasis en los grupos vulnerables.

Indicador estratégico

Variación porcentual de edificios y espacios públicos con trabajos de conservación o mantenimiento ejecutados.

Análisis de la situación actual

Son 2 planteles nivel básico en la localidad de La Chiripa, municipio de San Blas, los cuales a sus instalaciones no se les ha dado el mantenimiento adecuado, los cuales presentan, humedad, muros expuestos, instalaciones (sanitarias y eléctricas deficientes).

Análisis de la situación con proyecto

Con la rehabilitación integral de estos planteles, los niños tendrán espacios dignos de esparcimiento ya que se instalarán juegos (en el caso del preescolar), contarán con instalaciones rehabilitadas donde se sentirán cómodos y seguros para recibir su educación.

Geolocalización (21° 37' 31"N 105° 18' 45"O) preescolar



Proyectos o programas a partir de 1 Millón de UDIS

(21° 37' 31" N 105° 18' 43" O) primaria

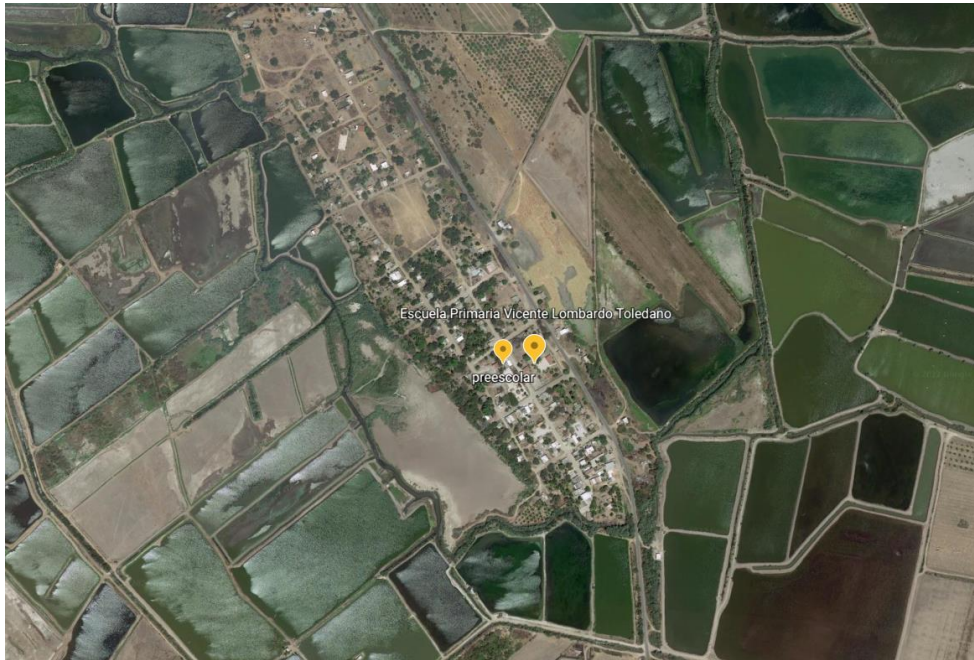

Año base	Monto total de Inversión
2022	\$ 10,506,388
Fecha de inicio de la etapa de inversión	Fecha de término de la etapa de inversión
01-12-2022	30-03-2023
Factibilidad del programa o proyecto de inversión	
Situación Legal:	
<p>De acuerdo a la Ley de Educación del Estado de Nayarit, en el Art 60.C Para la construcción, equipamiento, mantenimiento, rehabilitación, reforzamiento, reconstrucción o habilitación de inmuebles destinados a la prestación del servicio público de educación, las autoridades educativas estatales en coordinación con la autoridad educativa federal, en el ámbito de sus competencias, así como los Comités Escolares de Administración Participativa, deben considerar las condiciones de su entorno y la participación de la comunidad escolar para que cumplan con los fines y criterios de la educación establecidos en la Constitución Federal y la Ley General.</p> <p>Art 60 F- Para llevar a cabo los procesos de construcción, equipamiento, mantenimiento, rehabilitación, reforzamiento, certificación, reconstrucción o habilitación de inmuebles destinados a la prestación del servicio público de educación, se atenderán los lineamientos que establecen las obligaciones que deben cumplirse, que para tal efecto emita la autoridad educativa federal, a través de la instancia que determine.</p>	
Factibilidad técnica:	
<p>La Secretaria de Infraestructura está facultada para realizar trabajos de construcción y rehabilitación de edificios que le competen, así como de llevar a cabo procesos de licitación de la obra; el departamento de concurso de la Secretaria de Infraestructura, considera si las empresas interesadas cuentan con el recurso, herramienta, conocimiento, habilidades y experiencia para llevar a cabo el proceso de construcción; de no ser así se debe considerar una nueva licitación de curso de obra.</p>	



Proyectos o programas a partir de 1 Millón de UDIS

Factibilidad económica:	
Se consideró realizar el proyecto debido a que los planteles lo requerían y con lo cual se beneficiará a la población estudiantil así como a las propias escuelas; se cuenta con la disponibilidad financiera el cual se realizara con fondo estatal.	
Factibilidad antropológica y/o ambiental:	
No Aplica	
Factibilidad social:	
La población beneficiada será alrededor de 67 alumnos; se cuenta con la solicitud o petición de obra de los SEPEN.	
Calendario fiscal e inversión	
Ejercicio fiscal	Monto \$10,506,388
2022	\$10,506,388
Total inversión:	\$10,506,388
Costos y gastos asociados	
Operación y mantenimiento	Otros (no asociados)
(\$ 0.0)	(\$ 0.0)
Costo total del PPI: \$10,506,388	
Fuentes de Financiamiento	
Federal	
Estatal	\$10,506,388
Municipal	
Otra fuente de financiamiento	
Metas físicas:	
<ul style="list-style-type: none"> • 2 Obras • Rehabilitación de aulas, área de juegos, baños, bardeo y construcción de techumbre. 	
Beneficios esperados:	
Con las mejoras de los espacios educativos, el alumnado y docentes tendrán espacios dignos para recibir la educación básica (preescolar y primaria).	
Rango de inversión en el programa o proyecto	
De 1 millón de UDIS hasta 10 millones de UDIS	✓
Superior a 10 millones de UDIS (Continuar llenando el apartado siguiente)	<input checked="" type="checkbox"/>
Indicadores de rentabilidad (Consultar Lineamientos Costo Beneficio/Eficiencia)	
VPN (Valor presente neto):	
TIR ((Tasa interna de Retorno):	
CAE (Costo Anual Equivalente):	
TRI (Tasa de rendimiento Inmediata):	