

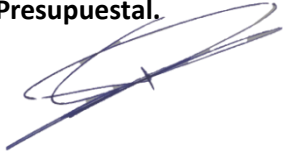

## Proyectos o programas a partir de 1 Millón de UDIS

Identificación del programa o proyecto											
Nombre	Municipio	Localidad	Folio S.I.M.O.N. (según aplique)								
Modernización de camino a base de concreto asfáltico en Los Arrayanes entronque San Juan Bautista en el municipio de Rosamorada Nayarit.	Rosamorada	Los Arrayanes	<b>2022010658</b>								
Unidad responsable		Datos del administrador									
<b>Dirección General De Planeación Y Control Presupuestal.</b> 		<table border="1"> <tr> <td>Nombre</td> <td>ALEJANDRO ZEPEDA HUERTA</td> </tr> <tr> <td>Cargo</td> <td>Director General De Planeación Y Control Presupuestal.</td> </tr> <tr> <td>Teléfono</td> <td>311-129-6800 Ext. 6842</td> </tr> <tr> <td>Correo electrónico</td> <td><a href="mailto:dirplanycontrolpres.infra@nayarit.gob.mx">dirplanycontrolpres.infra@nayarit.gob.mx</a></td> </tr> </table>		Nombre	ALEJANDRO ZEPEDA HUERTA	Cargo	Director General De Planeación Y Control Presupuestal.	Teléfono	311-129-6800 Ext. 6842	Correo electrónico	<a href="mailto:dirplanycontrolpres.infra@nayarit.gob.mx">dirplanycontrolpres.infra@nayarit.gob.mx</a>
Nombre	ALEJANDRO ZEPEDA HUERTA										
Cargo	Director General De Planeación Y Control Presupuestal.										
Teléfono	311-129-6800 Ext. 6842										
Correo electrónico	<a href="mailto:dirplanycontrolpres.infra@nayarit.gob.mx">dirplanycontrolpres.infra@nayarit.gob.mx</a>										
Alineación PED		Tipo de programa o proyecto									
PLAN ESTATAL DE DESARROLLO NAYARIT 2021-2027.		<b>Programa</b>	<b>Proyecto</b>								
<p><b>Eje Rector ER3.-: Desarrollo Regional Sostenible para el Bienestar.</b> Impulsar la conectividad y el crecimiento equilibrado de las regiones del estado, a partir de su vocación natural y aptitud, aprovechando sosteniblemente sus recursos, para disminuir la pobreza en todas sus expresiones, creando infraestructuras estratégicas y de movilidad que detonen desarrollo y crecimiento ordenando del territorio, servicios públicos de calidad y mejores espacios para vivir en sana convivencia, respetando y conservando el medio ambiente.</p> <p><b>Eje General. ER3.7.-Infraestructura y Ordenamiento Territorial.-</b> Alinear las inversiones públicas y privadas para impulsar las obras de desarrollo y conservación de la infraestructura productiva y social, tanto de servicios públicos como de equipamiento urbano, respetando los principios rectores de movilidad, ordenamiento territorial y desarrollo urbano, de forma que estimulen el crecimiento económico potenciando las vocaciones regionales de manera sostenible y subsanen las injusticias sociales sin provocar afectaciones a la convivencia pacífica, la diversidad cultural y el pleno ejercicio de los derechos humanos.</p> <p><b>Objetivo General 7.1.-</b></p>		<p><i>Programa de adquisiciones</i> <i>Programas de mantenimiento</i></p> <p><i>Programas de adquisición de protección civil</i></p> <p><i>Programas de mantenimiento de protección civil</i> <i>Estudios de pre inversión</i> <i>Programa ambiental</i> <i>Otros programas de inversión</i></p>	<p><i>Proyectos de infraestructura económica</i> <i>Proyectos de infraestructura social</i> <i>Proyectos de infraestructura gubernamental</i> <i>Proyectos inmuebles</i> <i>Otros proyectos de inversión</i></p>								



### Proyectos o programas a partir de 1 Millón de UDIS

Integrar el sistema de ciudades, reservando los territorios naturales, acercando los servicios públicos a la población, priorizando las necesidades de los sectores más marginados e indefensos, y estructurando la red de comunicaciones que posibilite una mejor conectividad de las regiones estratégicas y un desarrollo más ordenado.

#### Estrategia vinculante 7.1.2.-

Involucrar a las comunidades urbanas, suburbanas y rurales en el mejoramiento de su entorno, mediante el fomento a las obras de infraestructura social en las zonas de mayor rezago.

#### Indicador estratégico

**En construcción.**

#### Análisis de la situación actual

El camino que va hacia la localidad de Los Arrayanes, actualmente es de terracería. Derivado a que la localidad de Los Arrayanes se encuentra entre dos localidades donde existe gran flujo de personas y tránsito para realizar las actividades cotidianas. El camino actual dificulta el tránsito entre las localidades antes mencionadas, siendo esta la única vía principal hacia la cabecera municipal, aumenta el tiempo de traslado y el riesgo de los habitantes en su traslado para las actividades diarias.

#### Análisis de la situación con proyecto

Se asfaltarán 3.78 km de camino con concreto asfáltico. Dejando un camino con accesibilidad entre las localidades, reduciendo el tiempo de traslado principalmente entre la localidad de Los Arrayanes hacia Rosamorada, siendo esta la cabecera municipal. Se contará con una vialidad segura en el temporal de lluvias y con la colocación de señalamientos horizontal y vertical, ya que actualmente no se cuenta con ninguno.

#### Geo localización (22°07'2.22" N, 105°08'35.71"O)

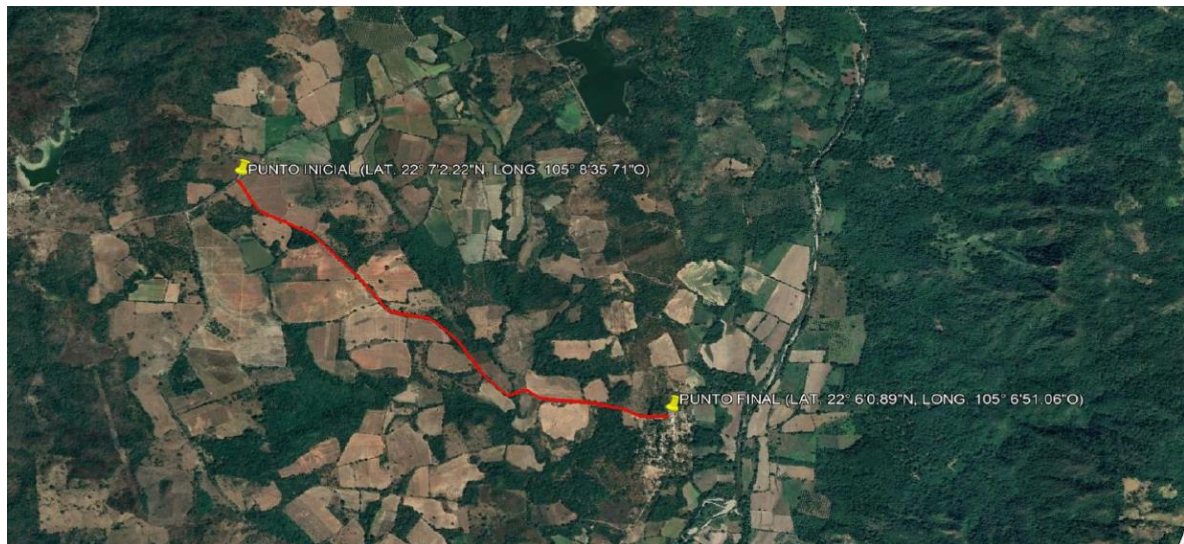



## Proyectos o programas a partir de 1 Millón de UDIS

Año base	Monto total de Inversión
2022	\$21,460,802
Fecha de inicio de la etapa de inversión	Fecha de término de la etapa de inversión
01-12-2022	30-03-2023
Factibilidad del programa o proyecto de inversión	
<b>Situación Legal:</b>	
<p>El bien es público. Se cuenta con derecho de vía. Se manifiesta contar con todos los permisos liberados, vigentes y necesarios para la correcta ejecución del proyecto. Reglamento para el uso y aprovechamiento del derecho de vía de carreteras estatales y zonas laterales. ARTICULO 3.- Para los efectos de este ordenamiento, se entenderá por: XIV. Derecho de Vía. Franja de terreno de restricción federal o estatal que corre paralela a ambos lados de una vía de comunicación y que se requiere para la construcción, conservación, ampliación, protección y en General para el uso adecuado de la vía de comunicación.</p>	
<b>Factibilidad técnica:</b>	
<p>La Secretaria de Infraestructura está facultada para realizar trabajos en todas aquellas vialidades que le competen, así como de llevar a cabo procesos de licitación de la obra; el departamento de concurso de la Secretaria de Infraestructura, considera si las empresas interesadas cuentan con el recurso, herramienta, Conocimiento, habilidades y experiencia para llevar a cabo el proceso de construcción; de no ser así se debe considerar una nueva licitación de curso de obra.</p>	
<b>Factibilidad económica:</b>	
<p>Se consideró realizar el proyecto debido a que la vialidad requería ya de un cambio a beneficio de la población por las condiciones en las que se encontraba; Se cuenta con la disponibilidad financiera el cual se realizara con <b>RECURSO FAFEF.</b></p>	
<b>Factibilidad antropológica y/o ambiental:</b>	
<p>El proyecto que se pretende realizar no afectara el trazo simétrico de la vialidad ya que los trabajos serán construidos en lo ya impactado.</p>	
<b>Factibilidad social:</b>	
<p>La sociedad beneficiada será alrededor de 5,271 habitantes de las localidades de Rosamorada, Los Arrayanes y San Juan Bautista del municipio de Rosamorada, las cuales aceptan el proyecto ya que contarán con una mejor vialidad, además que esto les lleva a generar menos gastos de mantenimiento a sus medios de transporte. Se cuenta con la solicitud de obra de la localidad de Los Arrayanes.</p>	
Calendario fiscal e inversión	
Ejercicio fiscal	Monto \$ 21,460,802
2022	\$ 21,460,802
Total inversión:	\$ 21,460,802
Costos y gastos asociados	
Operación y mantenimiento	Otros (no asociados)
<b>(\$ 0.0)</b>	<b>(\$ 0.0)</b>
<b>Costo total del PPI: \$ 21,460,802</b>	
Fuentes de Financiamiento	



**Proyectos o programas a partir de 1 Millón de UDIS**

Federal (FAFEF)	\$21,460,802
Estatad	
Municipal	
Otra fuente de financiamiento	
<b>Metas físicas:</b>	
<ul style="list-style-type: none"> <li>• Se hará la construcción de concreto asfáltico en 3.78 km, de 05 cm.</li> <li>• Señalamiento vertical y horizontal, así como obras complementarias.</li> </ul>	
<b>Beneficios esperados:</b>	
<p>Se contará con una vialidad en perfecto estado físico.          Se aumentan las velocidades de circulación.          Reducción en los Costos Generalizados de Viaje (CGV's).</p>	
<b>Rango de inversión en el programa o proyecto</b>	
De 1 millón de UDIS hasta 10 millones de UDIS	<input checked="" type="checkbox"/>
Superior a 10 millones de UDIS ( <a href="#">Continuar llenando el apartado siguiente</a> )	<input type="checkbox"/>
<b>Indicadores de rentabilidad (<a href="#">Consultar Lineamientos Costo Beneficio/Eficiencia</a>)</b>	
<p>VPN (Valor presente neto):          TIR ((Tasa interna de Retorno):          CAE (Costo Anual Equivalente):          TRI (Tasa de rendimiento Inmediata):</p>	