



Proyectos o programas a partir de 1 Millón de UDIS

Identificación del programa o proyecto											
Nombre	Municipio	Localidad	Folio S.I.M.O.N. (según aplique)								
Construcción del camino La Campana a Heriberto Jara a base de empedrado ahogado y roderas de concreto del km. 1+500 al km. 3+000, en el municipio de Ahuacatlán, Nayarit.	Ahuacatlán	Heriberto Jara (La Haciendita)	2022010412								
Unidad responsable		Datos del administrador									
Dirección General De Planeación Y Control Presupuestal. 		<table border="1"> <tr> <td>Nombre</td> <td>ALEJANDRO ZEPEDA HUERTA</td> </tr> <tr> <td>Cargo</td> <td>Director General De Planeación Y Control Presupuestal.</td> </tr> <tr> <td>Teléfono</td> <td>311-129-6800 Ext. 6842</td> </tr> <tr> <td>Correo electrónico</td> <td>dirplanycontrolpres.infra@nayarit.gob.mx</td> </tr> </table>		Nombre	ALEJANDRO ZEPEDA HUERTA	Cargo	Director General De Planeación Y Control Presupuestal.	Teléfono	311-129-6800 Ext. 6842	Correo electrónico	dirplanycontrolpres.infra@nayarit.gob.mx
Nombre	ALEJANDRO ZEPEDA HUERTA										
Cargo	Director General De Planeación Y Control Presupuestal.										
Teléfono	311-129-6800 Ext. 6842										
Correo electrónico	dirplanycontrolpres.infra@nayarit.gob.mx										
Alineación PED		Tipo de programa o proyecto									
PLAN ESTATAL DE DESARROLLO NAYARIT 2021-2027.		Programa	Proyecto								
<p>Eje Rector: Desarrollo Regional Sostenible para el Bienestar. Impulsar la conectividad y el crecimiento equilibrado de las regiones del estado, a partir de su vocación natural y aptitud, aprovechando sosteniblemente sus recursos, para disminuir la pobreza en todas sus expresiones, creando infraestructuras estratégicas y de movilidad que detonen desarrollo y crecimiento ordenando del territorio, servicios públicos de calidad y mejores espacios para vivir en sana convivencia, respetando y conservando el medio ambiente.</p> <p>Eje General.-Movilidad Desarrollar una red intermodal de comunicaciones y transportes que contemple las características de accesibilidad, sostenibilidad y modernidad, que apoye la visión de desarrollo regional con infraestructura que promueva la movilidad activa, la cultura vial y contribuya a la reducción de emisiones contaminantes a través de la conexión entre personas, bienes y servicios.</p> <p>Objetivo General 9.2. Programa para la estructuración de una Red de Carreteras Troncales (RET-Nayarit) orientados a resolver la disfuncionalidad del tránsito y los flujos vehiculares.</p> <p>Estrategia vinculante 9.2.1</p>		<p><i>Programa de adquisiciones</i> <i>Programas de mantenimiento</i></p> <p><i>Programas de adquisición de protección civil</i></p> <p><i>Programas de mantenimiento de protección civil</i> <i>Estudios de pre inversión</i> <i>Programa ambiental</i> <i>Otros programas de inversión</i></p>	<p><i>Proyectos de infraestructura económica</i> <i>Proyectos de infraestructura social</i> <i>Proyectos de infraestructura gubernamental</i> <i>Proyectos inmuebles</i> <i>Otros proyectos de inversión</i></p>								



Proyectos o programas a partir de 1 Millón de UDIS

Revisar, supervisar, autorizar y verificar los proyectos ejecutivos de ampliación, adecuación, mejoramiento y rehabilitación de las carreteras federales, estatales, caminos rurales, troncales y alimentadores.

Indicador estratégico

Variación porcentual de kilómetros construidos y rehabilitados.

Análisis de la situación actual

El camino que va de Heriberto Jara a La Campana, cuenta con una superficie de rodamiento de terracería, lo cual dificulta el acceso y la comunicación entre las localidades aledañas así como a los cultivos que se encuentran en la zona.

Análisis de la situación con proyecto

Este proyecto inicia en el kilómetro 1+500, para darle continuidad a la etapa anterior. Se llevará a cabo la construcción del camino a base de empedrado ahogado y roderas de concreto, que va de Heriberto Jara a la Campana, donde se desmantelará y retirará la cerca de alambre existente, se limpiará la superficie de rodamiento, despalle de vegetación, construcción de obras de drenaje y empedrado ahogado y roderas de concreto de 15 cm. de espesor, así como la instalación de señalamiento vertical en el camino el cual hará un camino seguro y transitable entre las localidades.

Este proyecto es la segunda etapa, en la cual se concluyen los trabajos en 3 kilómetros en las dos etapas.. Una vez terminado el proyecto este disminuirá los tiempos de traslados de personas entre las localidades aledañas, siendo este un camino que lleva a las localidades principales de Heriberto Jara y La Campana.

Geo localización (21°3'28.33" N, 104°32'6.90" O)

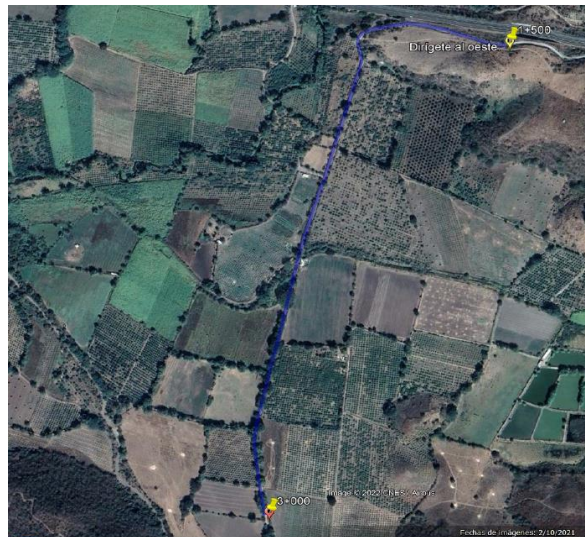

Año base	Monto total de Inversión
2022	\$ 11,527,316
Fecha de inicio de la etapa de inversión	Fecha de término de la etapa de inversión
18-04-2022	15-08-2022



Proyectos o programas a partir de 1 Millón de UDIS

Factibilidad del programa o proyecto de inversión	
Situación Legal:	
<p>El bien es público. Se cuenta con derecho de vía. Se manifiesta contar con todos los permisos liberados, vigentes y necesarios para la correcta ejecución del proyecto. Reglamento para el uso y aprovechamiento del derecho de vía de carreteras estatales y zonas laterales. ARTICULO 3.- Para los efectos de este ordenamiento, se entenderá por: XIV. Derecho de Vía. Franja de terreno de restricción federal o estatal que corre paralela a ambos lados de una vía de comunicación y que se requiere para la construcción, conservación, ampliación, protección y en General para el uso adecuado de la vía de comunicación.</p>	
Factibilidad técnica:	
<p>La Secretaria de Infraestructura está facultada para realizar trabajos en todas aquellas vialidades que le competen, así como de llevar a cabo procesos de licitación de la obra; el departamento de concurso de la Secretaria de Infraestructura, considera si las empresas interesadas cuentan con el recurso, herramienta, Conocimiento, habilidades y experiencia para llevar a cabo el proceso de construcción; de no ser así se debe considerar una nueva licitación de curso de obra.</p>	
Factibilidad económica:	
<p>Se consideró realizar el proyecto debido a que la vialidad requería ya de un cambio a beneficio de la población por las condiciones en las que se encontraba; Se cuenta con la disponibilidad financiera el cual se realizara con RECURSO ESTATAL.</p>	
Factibilidad antropológica y/o ambiental:	
<p>El proyecto que se pretende realizar no afectara el trazo simétrico de la vialidad ya que los trabajos serán construidos en lo ya impactado.</p>	
Factibilidad social:	
<p>La sociedad beneficiada será alrededor de 1,088 habitantes de la localidad de Heriberto Jara y La Campana. y aceptaran el proyecto ya que contarán con una mejor vialidad, además que esto les lleva a generar menos gastos de mantenimiento a sus medios de transporte y servicios básicos nuevos.</p>	
Calendario fiscal e inversión	
Ejercicio fiscal	Monto \$ 11,527,316
2022	\$ 11,527,316
Total inversión:	\$ 11,527,316
Costos y gastos asociados	
Operación y mantenimiento	Otros (no asociados)
(\$ 0.0)	(\$ 0.0)
Costo total del PPI: \$ 11,540,289	
Fuentes de Financiamiento	
Federal (FAFEF)	
Estatal	\$11,527,316
Municipal	
Otra fuente de financiamiento	
Metas físicas:	



Proyectos o programas a partir de 1 Millón de UDIS

<ul style="list-style-type: none"> • Se hará la construcción de 1.5 km de camino en los cuales se harán los trabajos empedrado ahogado en concreto y roderas de concreto ambos de 15 centímetros de espesor. • Obras de drenaje menor • Señalamiento horizontal y Vertical. 	
Beneficios esperados:	
<p>Se contara con una vialidad en perfecto estado físico. Se aumenta las velocidades de circulación. Reducción en los Costos Generalizados de Viaje (CGV's).</p>	
Rango de inversión en el programa o proyecto	
De 1 millón de UDIS hasta 10 millones de UDIS	✓
Superior a 10 millones de UDIS (Continuar llenando el apartado siguiente)	<input checked="" type="checkbox"/>
Indicadores de rentabilidad (Consultar Lineamientos Costo Beneficio/Eficiencia)	
VPN (Valor presente neto): TIR ((Tasa interna de Retorno): CAE (Costo Anual Equivalente): TRI (Tasa de rendimiento Inmediata):	