

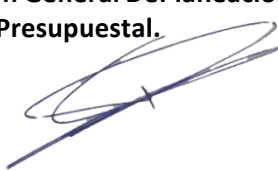

Proyectos o programas a partir de 1 Millón de UDIS

Identificación del programa o proyecto											
Nombre	Municipio	Localidad	Folio S.I.M.O.N. (según aplique)								
Construcción de techumbres y obras complementarias en escuelas, ruta 5, en diversas localidades de Nayarit.	Varios	Varias	2022010388								
Unidad responsable		Datos del administrador									
<p>Dirección General De Planeación Y Control Presupuestal.</p> 		<table border="1"> <tr> <td>Nombre</td> <td>ALEJANDRO ZEPEDA HUERTA</td> </tr> <tr> <td>Cargo</td> <td>Director General De Planeación Y Control Presupuestal.</td> </tr> <tr> <td>Teléfono</td> <td>311-129-6800 Ext. 6842</td> </tr> <tr> <td>Correo electrónico</td> <td>dirplanycontrolpres.infra@nayarit.gob.mx</td> </tr> </table>		Nombre	ALEJANDRO ZEPEDA HUERTA	Cargo	Director General De Planeación Y Control Presupuestal.	Teléfono	311-129-6800 Ext. 6842	Correo electrónico	dirplanycontrolpres.infra@nayarit.gob.mx
Nombre	ALEJANDRO ZEPEDA HUERTA										
Cargo	Director General De Planeación Y Control Presupuestal.										
Teléfono	311-129-6800 Ext. 6842										
Correo electrónico	dirplanycontrolpres.infra@nayarit.gob.mx										
Alineación PED		Tipo de programa o proyecto									
PLAN ESTATAL DE DESARROLLO NAYARIT 2021-2027.		Programa	Proyecto								
<p>Eje Rector: Disminuir la pobreza y la desigualdad. Reducir la pobreza y la desigualdad procurando la atención de los derechos y necesidades básicas de los sectores más vulnerables, reforzando su desarrollo bajo los principios de identidad y libre determinación mediante la instrumentación de acciones y programas de igualdad sustantiva que generen las condiciones para que las personas que al día de hoy enfrentan esta situación puedan acceder a la educación, los servicios de salud, una alimentación adecuada y a un trabajo que les permita vivir en paz y progresar en un entorno de bienestar..</p> <p>Eje General.- Educación. Garantizar que toda la población reciba completo acceso a una educación laica, gratuita, inclusiva, equitativa, de calidad y libre de cualquier forma de discriminación, mediante el fortalecimiento de la infraestructura y el equipamiento educativo que complemente a un sistema educativo innovador, competitivo e incluyente para todos los niveles y durante todas las etapas de la vida.</p> <p>Objetivo General 5.1.</p>		<p><i>Programa de adquisiciones</i> <i>Programas de mantenimiento</i></p> <p><i>Programas de adquisición de protección civil</i></p> <p><i>Programas de mantenimiento de protección civil</i> <i>Estudios de pre inversión</i> <i>Programa ambiental</i> <i>Otros programas de inversión</i></p>	<p><i>Proyectos de infraestructura económica</i> <i>Proyectos de infraestructura social</i> <i>Proyectos de infraestructura gubernamental</i> <i>Proyectos inmuebles</i> <i>Otros proyectos de inversión</i></p>								



Proyectos o programas a partir de 1 Millón de UDIS

Incremento de la cobertura, mejoramiento calidad de espacios y servicios educativos.

Estrategia vinculante 5.1.2

Coadyuvar para la modernización y fortalecimiento de la infraestructura en educación básica, media superior y superior, para contar con espacios educativos dignos y pertinentes para la población escolar, con énfasis en los grupos vulnerables.

Indicador estratégico

Variación porcentual de los metros cuadrados de construcción nueva y/o ampliación de edificios y espacios públicos ejecutados en el año actual contra el año anterior

Análisis de la situación actual

Los 5 planteles educativos no cuentan con la cubierta en donde los alumnos y personal docente se puedan resguardar en caso de lluvia, ni con el equipamiento para actividades deportivas.

Análisis de la situación con proyecto

Una vez realizada las obras, cada plantel contará con una techumbre, porterías, postes con tablero de acrílico y canasta, postes para red de voleibol. Así los alumnos podrán cubrirse del sol y la lluvia.

Geolocalización (21°28'36.5"N,104°53'03.2"O)

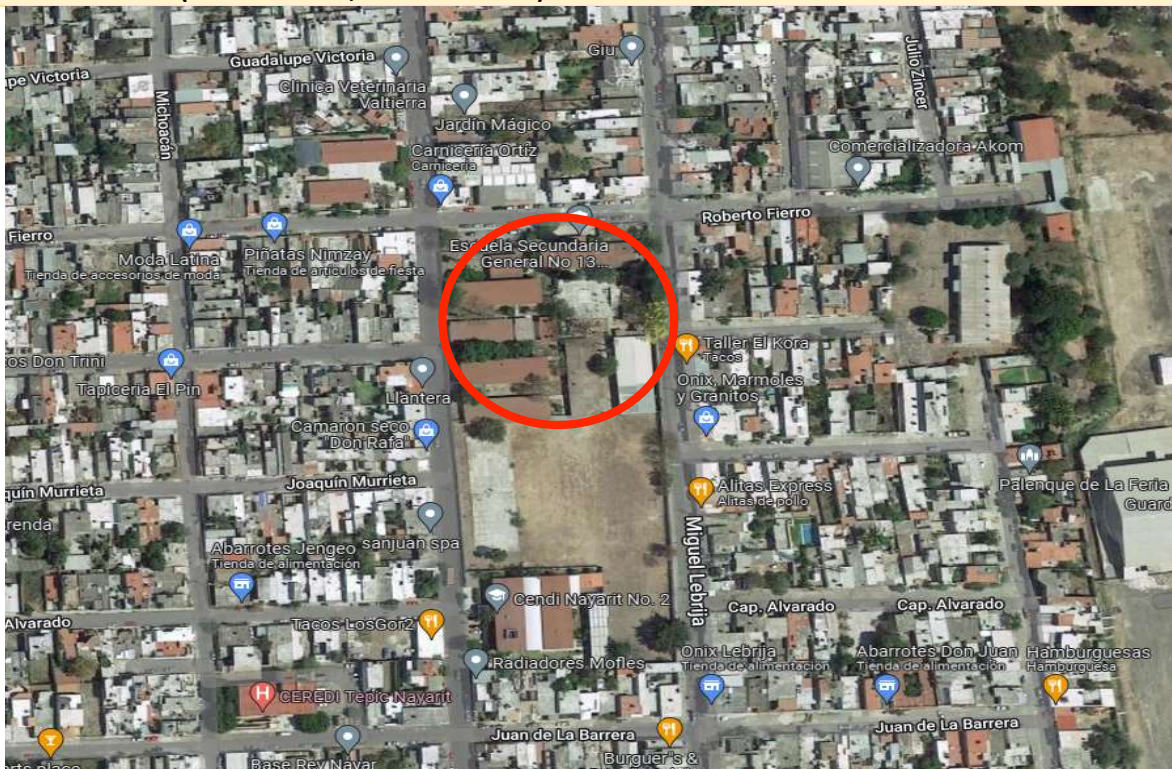

Año base	Monto total de Inversión
2022	\$ 10,041,541.00
Fecha de inicio de la etapa de inversión	Fecha de término de la etapa de inversión

FICHA TECNICA



SECRETARÍA DE
INFRAESTRUCTURA

Proyectos o programas a partir de 1 Millón de UDIS

01-06-2022	30-07-2022
Factibilidad del programa o proyecto de inversión	
Situación Legal:	
<p>De acuerdo a la Ley de Educación del Estado de Nayarit, en el Art 60.C Para la construcción, equipamiento, mantenimiento, rehabilitación, reforzamiento, reconstrucción o habilitación de inmuebles destinados a la prestación del servicio público de educación, las autoridades educativas estatales en coordinación con la autoridad educativa federal, en el ámbito de sus competencias, así como los Comités Escolares de Administración Participativa, deben considerar las condiciones de su entorno y la participación de la comunidad escolar para que cumplan con los fines y criterios de la educación establecidos en la Constitución Federal y la Ley General.</p> <p>Art 60 F- Para llevar a cabo los procesos de construcción, equipamiento, mantenimiento, rehabilitación, reforzamiento, certificación, reconstrucción o habilitación de inmuebles destinados a la prestación del servicio público de educación, se atenderán los lineamientos que establecen las obligaciones que deben cumplirse, que para tal efecto emita la autoridad educativa federal, a través de la instancia que determine.</p>	
Factibilidad técnica:	
<p>La Secretaria de Infraestructura está facultada para realizar trabajos de construcción y rehabilitación de edificios que le competen, así como de llevar acabo procesos de licitación de la obra; el departamento de concurso de la Secretaria de Infraestructura, considera si las empresas interesadas cuentan con el recurso, herramienta, conocimiento, habilidades y experiencia para llevar a cabo el proceso de construcción; de no ser así se debe considerar una nueva licitación de curso de obra.</p>	
Factibilidad económica:	
<p>Se consideró realizar el proyecto debido a que los planteles lo requerían y con lo cual se beneficiara la población estudiantil así como las propias escuelas; Se cuenta con la disponibilidad financiera el cual se realizara con fondo estatal.</p>	
Factibilidad antropológica y/o ambiental:	
No Aplica	
Factibilidad social:	
<p>La población beneficiada será alrededor de 840 alumnos tomando en cuenta las 5 escuelas; se cuenta con la solicitud o petición de obra de los SEPEN.</p>	
Calendario fiscal e inversión	
Ejercicio fiscal	Monto 10,041,541.00
2022	\$ 10,041,541.00
Total inversión:	10,041,541.00
Costos y gastos asociados	
Operación y mantenimiento	Otros (no asociados)
(\$ 0.0)	(\$ 0.0)
Costo total del PPI: \$ 10,041,541.00	
Fuentes de Financiamiento	
Federal	
Estatal	\$10,041,541.00
Municipal	
Otra fuente de financiamiento	
Metas físicas:	



Proyectos o programas a partir de 1 Millón de UDIS

<ul style="list-style-type: none"> • 5 obras • colocación de armaduras a base de ptr de 2" y 3" • Colocación de lámina estructural cal.26 	
Beneficios esperados:	
Es una mejora para las escuelas, ya que proyecto será un espacio destinado para realizar actividades deportivas, cívicas y culturales.	
Rango de inversión en el programa o proyecto	
De 1 millón de UDIS hasta 10 millones de UDIS	✓
Superior a 10 millones de UDIS (Continuar llenando el apartado siguiente)	<input checked="" type="checkbox"/>
Indicadores de rentabilidad (Consultar Lineamientos Costo Beneficio/Eficiencia)	
VPN (Valor presente neto):	
TIR ((Tasa interna de Retorno):	
CAE (Costo Anual Equivalente):	
TRI (Tasa de rendimiento Inmediata):	