

Proyectos o programas a partir de 1 Millón de UDIS

Identificación del programa o proyecto			
Nombre	Municipio	Localidad	Folio S.I.M.O.N. (según aplique)
Fortalecimiento a la Producción Pecuaria	Todo el Estado	Todo el Estado	2022010016

Unidad responsable
Datos del administrador

Dirección de Ganadería

Nombre Ing. Griselda Ruiz Flores
Cargo Directora de Ganadería
Teléfono 3112124458
Correo electrónico rural.dirganaderia@nayarit.gob.mx

Alineación PED
Tipo de programa o proyecto

Programa

Proyecto

ALINEACIÓN PLAN ESTATAL DE DESARROLLO (PED)2021-

2027 Programa Presupuestal:
 Fortalecimiento a la Producción Pecuaria.

Eje Rector:

ER4- Competitividad
 Crecimiento económico y empleo.

Eje General:

ER-4-EG1-Reactivación económica.

Programa de adquisiciones
Programa de mantenimiento
Programa de Adquisición de protección civil
Programa de mantenimiento de protección civil
Estudios de pre inversión
Programa ambiental.

Otros programas de inversión X

Proyectos de infraestructura económica.
Proyectos de Infraestructura social
Proyectos de infraestructura gubernamental
Proyectos inmuebles
Otros proyectos de inversión

Alineación a los objetivos del desarrollo sostenible:

Trabajo honesto y crecimiento económico

Indicador estratégico

Porcentaje de superficie y productores ganaderos atendidos mediante la entrega de apoyos.(subsidios)

Análisis de la situación actual

En el Estado de Nayarit, la ganadería es una actividad primaria, debido a la estructura social de los productores de ganado, siendo la mayoría de ellos de pequeña escala, que difícilmente por sí solos pueda involucrarse en proyectos de transformación e industrialización pecuaria. De acuerdo al potencial productivo y humano con que cuenta el Estado. Es posible mediante la organización productiva y transformación tecnológica de la actividad, lograr un avance significativo a mediano plazo.

La ganadería nayarita se encuentra en gran desventaja competitiva en virtud de estar enfocada a la producción primaria con un inventario aproximado de 650,000 bovinos de los cuales se extraen alrededor de 100,000 becerros que se venden en su gran mayoría pie para su engorda en otras entidades del país, por lo que es necesario los apoyos a través de subsidios para que el productor ganadero de



Proyectos o programas a partir de 1 Millón de UDIS

escasos recursos logre el mayor valor agregado resultante de la producción sanidad y la alimentación de su hato ganadero con el objetivo de que obtenga mayores ganancias al realizar sus ventas dentro y fuera del Estado.

Análisis de la situación con proyecto

Con la ejecución del Programa de Fortalecimiento a la Producción Pecuaria, permitirá desarrollar proyectos productivos y comprometidos con el sector ganadero de nuestro Estado.

Con el objetivo de llevar el fomento ganadero a todos los productores y sobre todo a los de bajos ingresos y encaminarlos de acuerdo a su nivel productivo y capacidades a integrarse hasta consolidarse como organizaciones económicas empresariales de modo que sus proyectos culminen en experiencias exitosas replicables.

De tal manera el Gobierno del Estado implementará acciones que ayudarán a los productores ganaderos mediante la asignación de recursos públicos (subsidios) encaminados a programas que faciliten e impulsen a los productores organizados y sus capacidades para que sus actividades económicas sean rentables, competitivas y eficientes, y con el objetivo de establecer los procesos de cadenas productivas y de valor agregado, en beneficio del productor ganadero nayarita.

Geolocalización

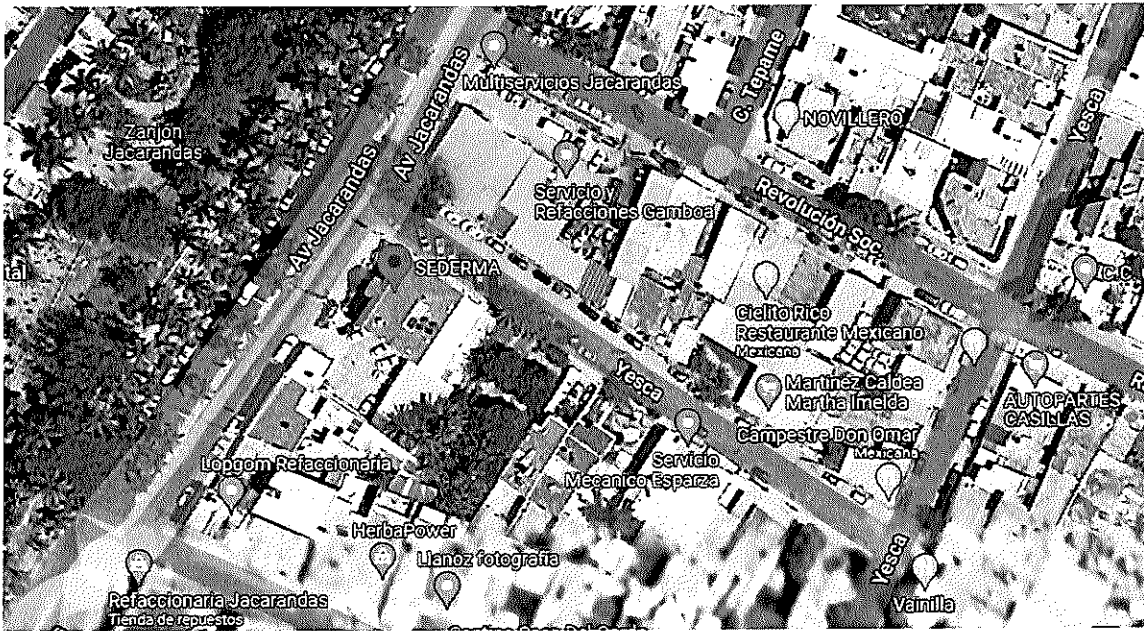

LATITUD 21.5021669

LONGITUD -104.9101756





Proyectos o programas a partir de 1 Millón de UDIS

Año base	Monto total de Inversión
2022	\$ 8,999,954.00
Fecha de inicio de la etapa de inversión	Fecha de término de la etapa de inversión
01/01/2022	31/12/2022
Factibilidad del programa o proyecto de inversión	
Situación Legal:	
Sujetarnos y acatar todas las disposiciones que establece la Ley Ganadera para el Estado de Nayarit, apegarnos en todo momento a lo que establece el Reglamento Interior de la Secretaría de Desarrollo Rural al momento de planear y programar acciones y apoyos de subsidios de inversión en beneficio de los productores ganaderos afiliados a las asociaciones ganaderas locales así como a los independientes, respetando la normativa y las reglas de operación aplicable al programa.	
Factibilidad técnica:	
El Programa de Fortalecimiento a la Producción Pecuaria, dará continuidad al programa de mejoramiento genético para bovinos productores de carne y leche, para mejorar la calidad de los becerros que se producen en el estado, así como aumentar la producción y calidad de leche en los hatos del estado, con la entrega de paquetes tecnológicos e insumos adecuados a cada municipio y con ello hacer una ganadería más rentable en todos los municipios de Nayarit.	
Factibilidad económica:	
La Dirección de Ganadería de la Secretaría de Desarrollo Rural (SEDER) cuenta con suficiencia presupuestal ya que le fue asignado el recurso en el Presupuesto de Egresos, mediante los programas estatales (Programa de Fortalecimiento a la Producción Pecuaria) del ejercicio fiscal 2022, publicado en el periódico oficial del estado el día 29 de diciembre del 2021.	
Factibilidad antropológica y/o ambiental:	
Cumplir con las disposiciones legales aplicables y establecer acciones que deberán de realizar las dependencias y entidades que integran la administración pública en el ámbito estatal y federal incluyendo a la Dirección de Ganadería, para cuidar y evitar el uso de sustancias químicas como el clenbuterol y el uso de químicos agresivos para el medio ambiente al momento de utilizar los baños garrapaticidas, sobre todo en las zonas bajas del Estado que conlleve sobre todo a evitar la contaminación de los mantos freáticos, ríos y mares.	
Factibilidad social:	
Con la ejecución del Programa de Fortalecimiento a la Producción Pecuaria, podemos atender la demanda de solicitudes que día a día se nos presentan en la Secretaría, y por supuesto atender en primer lugar las peticiones que nos envía el Titular del Ejecutivo, cuando realiza sus giras de trabajo, las cuales suelen presentarse alrededor de 3000 a 3600 peticiones durante todo el año fiscal y que son principalmente en apoyos como alambre, semillas para pasto, sementales de registro, inseminaciones a sus hatos ganaderos, ensiladoras, molinos para pastura, corrales de manejo, Registros al padrón ganadero, apoyos para muestreos de brucelosis y tuberculosis entre otros.	





Proyectos o programas a partir de 1 Millón de UDIS

Calendario fiscal e inversión	
Ejercicio fiscal	Monto \$
2022	\$8,999,954.00
Total inversión:	\$8,999,954.00
Costos y gastos asociados	
Operación y mantenimiento	Otros (no asociados)
No aplica	No aplica
Costo total del PPI:	
\$ 8,999,954.00	
Fuente de financiamiento	
Federal	
Estatad	\$8,999,954.00 100%
Municipal	
Otra fuente de financiamiento	
Metas físicas:	
3600 productores ganaderos, en 14,500 hectáreas	
Beneficios esperados:	
Con la ejecución del presente proyecto se apoyarán a 3600 productores pecuarios en 14,500 hectáreas de superficie en todo el Estado de Nayarit, generando empleos de manera directa e indirecta a través de personal contratado para la implementación de las acciones a realizar en el programa, esta derrama económica beneficiará a los productores ganaderos de bajos ingresos principalmente y a sus familias, con el objetivo de un mayor crecimiento de desarrollo y calidad de vida en sus comunidades.	
Rango de inversión en el programa o proyecto	
De 1 millón de UDIS hasta 10 millones de UDIS X	
Superior a 10 millones de UDIS (continuar llenado el apartado siguiente)	
Indicadores de rentabilidad (consultar lineamientos Costo Beneficio/Eficiencia)	





SECRETARÍA DE
DESARROLLO SUSTENTABLE

Proyectos o programas a partir de 1 Millón de UDIS

VPN (Valor presente neto):
TIR ((Tasa interna de Retorno):
CAE (Costo Anual Equivalente):
TRI (Tasa de rendimiento Inmediata):



By