

FICHA TECNICA

SECRETARIA DE DESARROLLO SUSTENTABLE
Gobierno del Estado de Nayarit

Identificación del proyecto		
Nombre	Municipio	Localidad
ADQUISICIÓN DE EQUIPO MEDICO PARA EL HOSPITAL BASICO COMUNITARIO DE TUXPAN	TUXPAN	TUXPAN
Unidad responsable	Datos del administrador	
DIRECCIÓN DE PLANEACION	Nombre	ARQ. CLARA ARAGÓN ROMERO
	Cargo	DIRECTORA DE PLANEACION
	Teléfono	311-211-95-00 Ext 1401
	Correo electrónico	direccionplaneacion@saludnayarit.com
Ramo	Programa presupuestario	
	FONDO DE RECONSTRUCCIÓN	
Tipo de programa o proyecto	Proyecto de Inversión de Infraestructura Social	
Alineación PED	PLAN ESTATAL DE DESARROLLO NAYARIT 2017-2021.	
	<p>ER3-E4-P06-L06</p> <p>Programa de mejoramiento de la cobertura y la calidad de los Servicios de Salud.</p> <p>Focalizar la rehabilitación y equipamientos en áreas de atención de urgencias médicas a través del sistema de servicios de salud, acompañado de campañas de prevención de accidentes, enfermedades y adicciones, así como de jornadas de salud preventiva y de acciones encaminadas a la salud mental, sexual y reproductiva, la salud materna–infantil y particularmente de menores adolescentes. El programa fomenta la consolidación de Casas de Salud Comunitaria en las zonas urbanas y rurales de mayor marginación.</p> <p>Eje Rector: Gestión social integral. Eje estratégico: Promoción de la equidad, la cohesión social y cultural</p> <p>Estrategia 5: Mejoramiento de la infraestructura pública de los servicios de salud, tanto en cobertura como en calidad de servicio, así como promoción de una vida con hábitos saludables.</p>	

Geolocalización

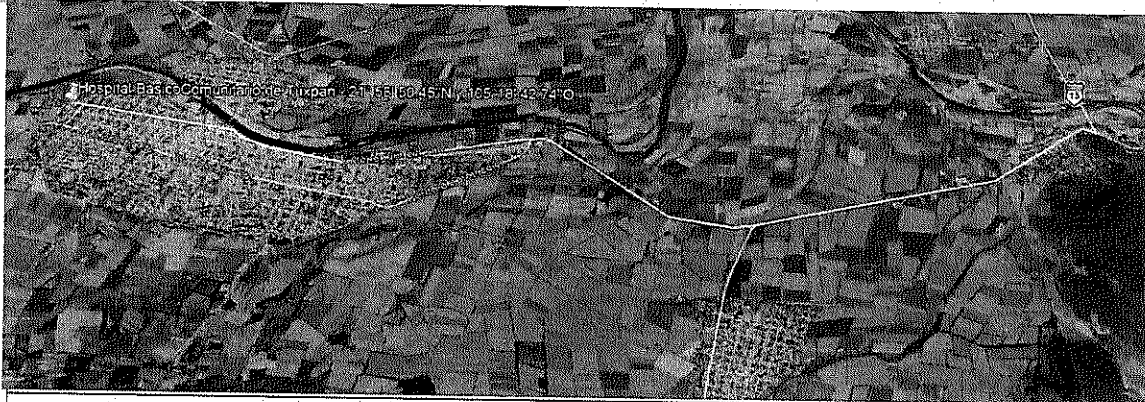

Situación Legal:

EL EQUIPO MÉDICO A ADQUIRIR SE UBICARÁ EN EL NUEVO HOSPITAL BÁSICO COMUNITARIO DE TUXPAN, INMUEBLE QUE LEGALMENTE ESTÁ REGISTRADO EN:

INSTRUMENTO PUBLICO NUMERO 39526 TREINTA Y NUEVE MIL QUINIENTOS VENTISES .
TOMO DUCENTESIMO PRIMERO
LIBRO NOVENO.

II.- BIEN INMUEBLE OBJETO MATERIAL DEL PRESENTE INSTRUMENTO

Terreno Ejidal ubicado en la colonia Pueblo Nuevo Antonio R. Laureles, del Ejido denominado Tuxpan, Municipio de Tuxpan, Nayarit, con una extensión superficial aproximada de 9018.81 m2 (NUEVE MIL DIECIOCHO PUNTO OCHENTA Y UNO METROS CUADRADOS), con las siguientes medidas y colindancias:

- AL NORTE. - 84.40 (OCHENTA Y CUATRO METROS PUNTO CUARENTA CENTIMETROS), CON LA CALLE HIDALGO
- AL ORIENTE. - 101.66 (CIENTO UN METROS PUNTO SESENTA Y SEIS CENTIMETROS) con la calle Ángel Flores haciendo escuadra, quebrando AL SUR: 80.30 (OCHENTA METROS PUNTO TREINTA CENTIMETROS) hasta llegar a la calle Corona, colindando con terreno del Ejido llamado Antonio R. Laureles.
- AL SUR. - 25.80 (VEINTICINCO METROS PUNTO OCHENTA CENTIMETROS), con la calle Corona
- AL PONIENTE. - 157.55 (CIENTO CINCUENTA Y SIETE METROS PUNTO CINCUENTA Y CINCO CENTIMETROS), con escuela secundaria Amado Nervo.

III. - "EL PROPIETARIO" manifiesta que ha convenido con "EL USUFRUCTUARIO", en transmitirle el usufructo de un terreno Ejidal con una extensión superficial aproximada de 9018.81 m2 (NUEVE MIL DIECIOCHO PUNTO OCHENTA Y UNO METROS CUADRADOS), descrito en el punto I PRIMERO del apartado de antecedentes de este instrumento, expuesto lo anterior, los comparecientes otorgan las siguientes:

PRIMERA. - "EL PROPIETARIO" otorga a "EL USUFRUCTUARIO", el usufructo gratuito de un terreno ejidal con una Extensión superficial aproximada de 9018.81 m2 (NUEVE MIL DIECIOCHO PUNTO OCHENTA Y UNO METROS CUADRADOS), descrito en el punto I Primero del apartado de antecedentes

Factibilidad técnica:

Los Servicios de Salud de Nayarit, cuentan con un Comité de Adquisiciones Arrendamientos y Servicios el cual está facultado para realizar procesos de licitación de Mobiliario y Equipo e Insumos.

Factibilidad económica:

El programa de adquisición de equipamiento para el Hospital Básico Comunitario de Tuxpan, que se pretende realizar es complemento de la sustitución de construcción del Hospital Básico Comunitario de Tuxpan ya que de no contar con el equipamiento no se podrá dar el servicio de consulta Externa, hospitalización, cirugía y tococirugía y así lograr beneficiar a la los habitantes en la cabecera municipal de Tuxpan y sus alrededores

Factibilidad antropológica y/o ambiental:

El programa que se pretende realizar no afectara el trazo de la mancha rural de la localidad ya que solo es complemento de la construcción de la obra de Hospital Básico Comunitario de Tuxpan

Factibilidad social:

Cal

FICHA TÉCNICA

SECRETARÍA DE DESARROLLO SUSTENTABLE
Gobierno del Estado de Nayarit

Se beneficiará en gran medida la atención a la salud pública de la población del municipio de Tuxpan. La atención médica integral, que comprende la atención médica integrada de carácter preventivo, acciones curativas, de acuerdo con la edad, sexo y los determinantes físicos, psíquicos y sociales de las personas, realizadas preferentemente en una sola consulta.	
Calendario fiscal e inversión	
Ejercicio fiscal	Monto \$
Costos y gastos asociados	
Operación y mantenimiento	Otros (no asociados)
NO APLICA.	NO APLICA.
Costo total del PPI: \$	
Fuentes de financiamiento.	
Federal	
Estatal	Fondo de Reconstrucción
Municipal	
Metas físicas:	
<ul style="list-style-type: none"> • Mobiliario y Equipo de Administración • Equipo de Computo y de Tecnologías de la Información • Otros mobiliarios y equipo de Administración • Mobiliario clínico • Equipo Médico y de Laboratorio • Instrumental Médico y de Laboratorio • Maquinaria, otros Equipos y Herramienta 	
Beneficios esperados:	
Se contará con el equipo necesario para dar un buen servicio.	
Se mejorará el servicio a la población beneficiando 21,709 habitantes en el municipio de Tuxpan y a sus alrededores	
Reducción en los Costos a la población en traslados a la capital.	
Rango de inversión en el programa o proyecto.	
	✓
	☒
Indicadores de rentabilidad	
Indicadores Estratégicos	
Promoción de la equidad, la cohesión social y cultural	



Arq. Clara Aragón Romero
Directora de Planeación